

divadlo f.x.šaldy liberec
příspěvková organizace

Zhořelecká 344/5, Liberec 1, 460 01
tel.: 485 104 188, fax: 485 104 181
www.saldovo-divadlo.cz
info@saldovo-divadlo.cz

Č.j.4/2024 – 2

V Liberci 19. 4. 2024

Věc: Odpověď k Vaším dotazům ze dne 4. 4. 2024

1. Jaké byly tržby jednotlivých představení pořádaných Divadlem F.X. Šaldy v únoru roku 2024 ?

Název představení	Datum a čas konání	Tržba za představení
Komorní koncert	15.02.2024 17:00	7 089,00 Kč
Vražda v Orient expresu	25.02.2024 16:00	113 100,00 Kč
Blbec k večeři	02.02.2024 19:00	111 960,00 Kč
Blbec k večeři	22.02.2024 19:00	118 317,00 Kč
Burian	07.02.2024 19:00	45 358,00 Kč
Společenstvo vlastníků	10.02.2024 19:00	43 394,00 Kč
Hra, která se zvrtila	24.02.2024 19:00	118 441,00 Kč
Nikola Šuhaj	12.02.2024 19:00	77 826,00 Kč
Kdo se bojí Virginie Woolfové?	28.02.2024 19:00	33 525,00 Kč
Tartuffe	23.02.2024 19:00	33 218,00 Kč
Marie Antoinetta	03.02.2024 19:00	101 505,00 Kč
Audience a Příjem	01.02.2024 19:00	21 506,00 Kč
Světáci	09.02.2024 19:00	46 302,00 Kč
Světáci	29.02.2024 19:00	43 264,00 Kč
Liebeřeč	14.02.2024 19:00	96 208,00 Kč
Tajemný pan Zet	04.02.2024 19:00	48 734,00 Kč
Tajemný pan Zet	14.02.2024 19:00	39 096,00 Kč
Gazdina roba	08.02.2024 19:00	44 393,00 Kč
Gazdina roba	21.02.2024 19:00	38 590,00 Kč
Kráska z Leenane	18.02.2024 19:00	15 845,00 Kč
Kráska z Leenane	21.02.2024 19:00	29 046,00 Kč
Kráska z Leenane	27.02.2024 19:00	27 010,00 Kč
Bohéma	04.02.2024 16:00	91 848,00 Kč
Bohéma	20.02.2024 19:00	90 207,00 Kč
Trubadúr	17.02.2024 19:00	81 811,00 Kč
Dialogy karmelitek	11.02.2024 16:00	80 662,80 Kč

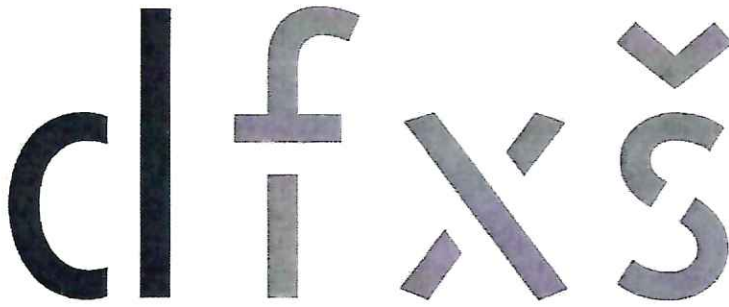

divadlofxšaldyliberec
příspěvková organizace

Zhořelecká 344/5, Liberec 1, 460 01
tel.: 485 104 188, fax: 485 104 181
www.saldovo-divadlo.cz
info@saldovo-divadlo.cz

Madama Butterfly	23.02.2024 19:00	70 122,00 Kč
Adam a Eva	13.02.2024 19:00	45 772,00 Kč
Adam a Eva	28.02.2024 19:00	64 908,00 Kč
Nabucco	29.02.2024 19:00	111 015,00 Kč
Mauglí	18.02.2024 16:00	101 827,00 Kč
Princezna Hyacinta	06.02.2024 19:00	76 182,00 Kč
Čardášová princezna	07.02.2024 19:00	104 283,00 Kč
Mauglí	19.02.2024 10:00	44 280,00 Kč

2. V jakém právním vztahu je k DFXŠ Dětské operní studio.

V žádném. Dětské operní studio spadá do hlavní činnosti DFXŠ.

3. Jaká byla návštěvnost a kapacita a tržba představení pořádaných Divadlem F.X. Šaldy v březnu r. 2024?

Název představení	Datum a čas konání	Kapacita	Návštěvnost	Tržba za představení
Má vlast - Bedřich Smetana	16.03.2024 19:00	434	99,54%	130 175,00 Kč
Má vlast - Bedřich Smetana	17.03.2024 19:00	436	100,00%	127 164,00 Kč
SETKALI SE ZA KULISAMI - koncert	09.03.2024 19:00	90	80,00%	10 050,00 Kč
SIAlská trojčata	19.03.2024 19:00	147	100,00%	37 658,00 Kč
Vražda v Orient expresu	14.03.2024 19:00	418	98,33%	107 290,00 Kč
Blbec k večeři	13.03.2024 19:00	380	45,26%	44 608,00 Kč
Burian	08.03.2024 19:00	157	96,18%	47 580,00 Kč
Burian	23.03.2024 19:00	157	100,00%	49 320,00 Kč
Semafor	15.03.2024 19:00	380	93,42%	126 801,00 Kč
Společenstvo vlastníků	06.03.2024 19:00	154	100,00%	31 902,00 Kč
Hra, která se zvrtila	25.03.2024 19:00	419	100,00%	120 315,00 Kč
Tartuffe	27.03.2024 19:00	157	72,61%	27 360,00 Kč

dfxš

divadlo xšaldy liberec
příspěvková organizace

Zhořelecká 344/5, Liberec 1, 460 01
tel.: 485 104 188, fax: 485 104 181
www.saldovo-divadlo.cz
info@saldovo-divadlo.cz

Marie Antoinetta	02.03.2024 19:00	380	88,16%	103 708,00 Kč
Marie Antoinetta	20.03.2024 19:00	380	61,05%	57 850,00 Kč
Želary	05.03.2024 19:00	380	56,05%	56 064,00 Kč
Světáci	10.03.2024 19:00	157	99,36%	45 605,00 Kč
Světáci	12.03.2024 19:00	157	98,73%	49 505,00 Kč
Liebeřeč	01.03.2024 19:00	380	75,79%	83 045,00 Kč
Tajemný pan Zet	01.03.2024 19:00	153	98,69%	39 835,00 Kč
Gazdina roba	22.03.2024 19:00	380	52,63%	50 362,00 Kč
Kráska z Leenane	07.03.2024 19:00	125	96,80%	28 373,00 Kč
Kráska z Leenane	22.03.2024 19:00	127	96,06%	32 887,00 Kč
Bohéma	03.03.2024 16:00	380	75,26%	77 933,38 Kč
Trubadúr	07.03.2024 19:00	380	65,00%	80 300,00 Kč
Madama Butterfly	24.03.2024 16:00	380	67,89%	68 076,00 Kč
Nabucco	19.03.2024 19:00	380	78,95%	87 136,00 Kč
Nabucco	26.03.2024 19:00	380	84,21%	99 807,00 Kč
Jekyll & Hyde	16.03.2024 19:00	131	96,95%	30 798,00 Kč
Šach Mat/ Carmen	23.03.2024 19:00	380	61,58%	62 917,00 Kč
Zkrocení zlé ženy	27.03.2024 19:00	380	91,58%	96 332,00 Kč
Cyrano z Bergeracu	08.03.2024 19:00	380	87,63%	89 769,00 Kč
Cyrano z Bergeracu	10.03.2024 19:00	380	55,79%	56 148,00 Kč
Cyrano z Bergeracu	12.03.2024 19:00	380	47,89%	48 787,00 Kč

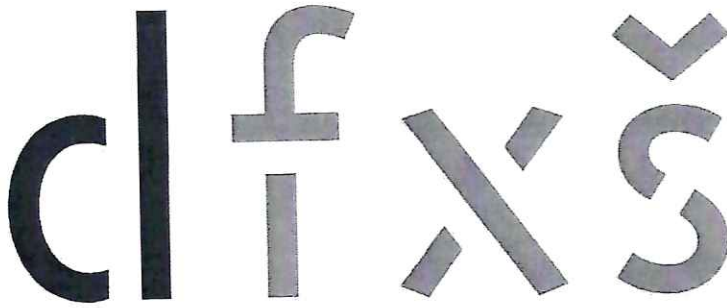

divadlofxšaldyliberec
příspěvková organizace

Zhořelecká 344/5, Liberec 1, 460 01
tel.: 485 104 188, fax: 485 104 181
www.saldovo-divadlo.cz
info@saldovo-divadlo.cz

Hledá se tenor	21.03.2024 19:00	380	90,53%	109 968,00 Kč
SIAlská trojčata	19.03.2024 10:00	147	82/31%	12 870,00 Kč

4. V registru smluv není v roce 2024 na rozdíl od let předchozích uvedena smlouva s paní Mgr. Miladou Škvainovou, naopak byla zveřejněna paušální smlouva na advokátní služby s jinou advokátní kanceláří. Spolupracuje i nadále DFXŠ s Miladou Škvainovou? Jaký byl úhrn zaplacených faktur v roce 2023 této advokátce ?

S Mgr. Miladou Škvainovou DFXŠ spolupracuje. Úhrn zaplacených faktur v roce 2023 je 148.946,16 Kč.

MgA. Linda Hejlová Kepřtová
ředitelka DFXŠ