14. Gee, Officer Krupke

Jets

14. Seržant Krupke

Tryskáči

Narážka: PRUĎAS: Pro ně nejsme lidé,
ale ubrečení mladiství delikventi.
Tak jim to neberem.

Cue: ACTION: We're cruddy juvenile delinquents.
So that's what we give 'em.

Fast, vaudeville style

Tutti

Piano

f marcato

BOURÁK: Hej, ty! **PRUĎAS:** Já, seržante Krupke? *sf*

BOURÁK: Jó, ty. Že tě zabásnu, ty grázle!

PRUĎAS *(naposledy)* 9

6

Safety

Náš ctě - ný pol - do Krup-ke, nám

Cls., Hns.

p sub

Cls.

Traps, El. Gtr., Pno., Strs.

11

Pruďas

rač - te ro - zu - mět, ne - ní to s ná - ma leh - ký, dík

Hns., Tbns. *8va*

Cls.

15

17

cresc.

Pruďas

špat - ný vý - cho - vě. Mat - ky jsou nar - ko - man - ky a

Hns., Tbns. *8va*

Cls.

cresc.

19

Pruďas

tá - ty zmá - há chlast, de - li - kven - tem je pak kaž - dej.

+Cls., Bsn., Tbns. *gliss.*

f

24

25

Pruďas

z nás. Jó, ser - žan - te Krup - ke, to má - lo - kdo ví, že

TRYSKÁČI

Jó, ser - žan - te Krup - ke, to má - lo - kdo ví, že

Cls., Vlns.
Tbns. *gliss.*

mf

Picc. *8va*
Fl.

29

Pruďas

vši - chni z to - ho jsme ci - to - vě fru - stro - va - ný. My

Tryskáči

vši - chni z to - ho jsme ci - to - vě fru - stro - va - ný. My

Bsn.

Tbns.

33

Pruďas

na - ve - nek zdá - me se vše - li - ja - cí,

Tryskáči

na - ve - nek zdá - me se vše - li - ja - cí,

+Br.

37

Pruďas

ff

v jád - ru jsme a - le dob - rá - ci. Dob - rá - ci! Dob - rá -

Tryskáči

ff

v jád - ru jsme a - le dob - rá - ci. Dob - rá -

ff

v jád - ru jsme a - le dob - rá - ci.

Cls., Strs.

f

Strs. optional

p sub.

Fl., Vlns..

mf

41

Pruďas

- ci, vel - cí dob - rá - ci! Nej - hor -

Tryskáči

- ci, vel - cí dob - rá - ci! Nej - hor -

optional

Dob - rá - ci, vel - cí dob - rá - ci! Nej - hor -

Picc. obbligato

Vcs., Cb. arco

45

47

Pruďas

- ší jsou v jád - ru dob-rá - ci!

Tryskáči

- ší jsou v jád - ru dob-rá - ci!

- ší jsou v jád - ru dob-rá - ci!

Tutti

f

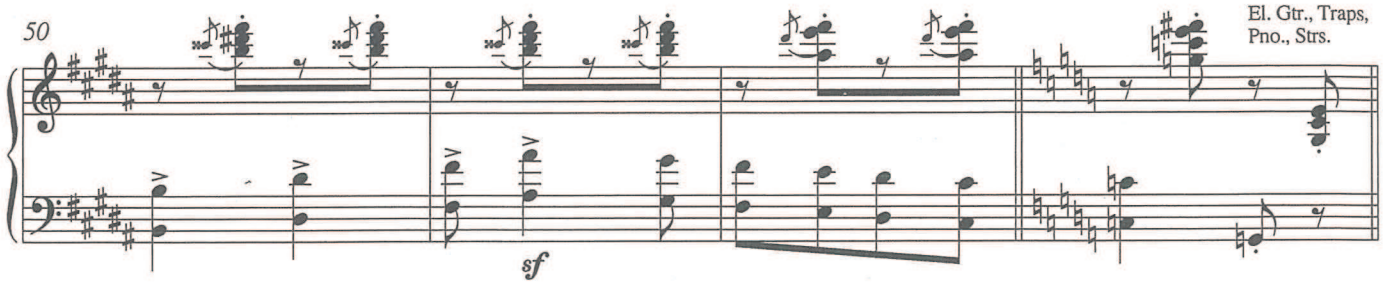

BOURÁK: To je tak dojemný příběh...
PRUĎAS: Ať to ví celý svět!
Narážka: **BOURÁK:** Hlavně ať to ví pan soudce!

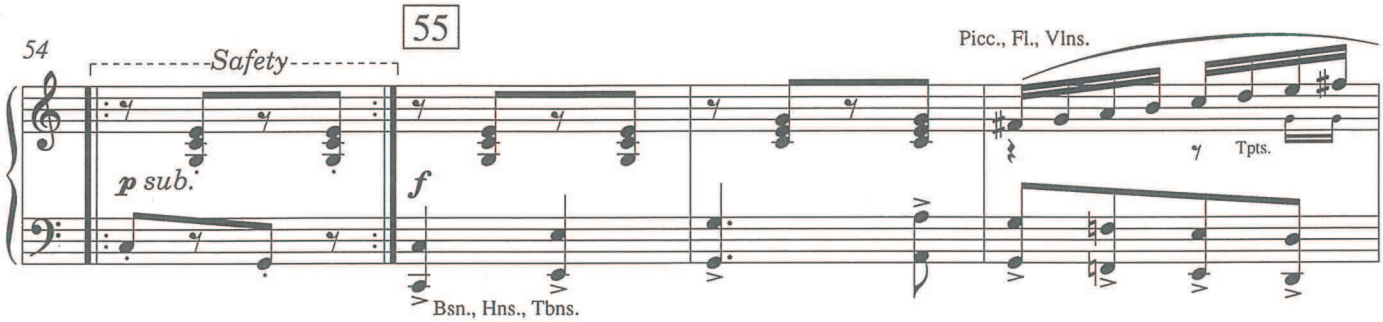

PRUĎAS (k Dýzlovi, který hraje part Soudce)
(naposledy)

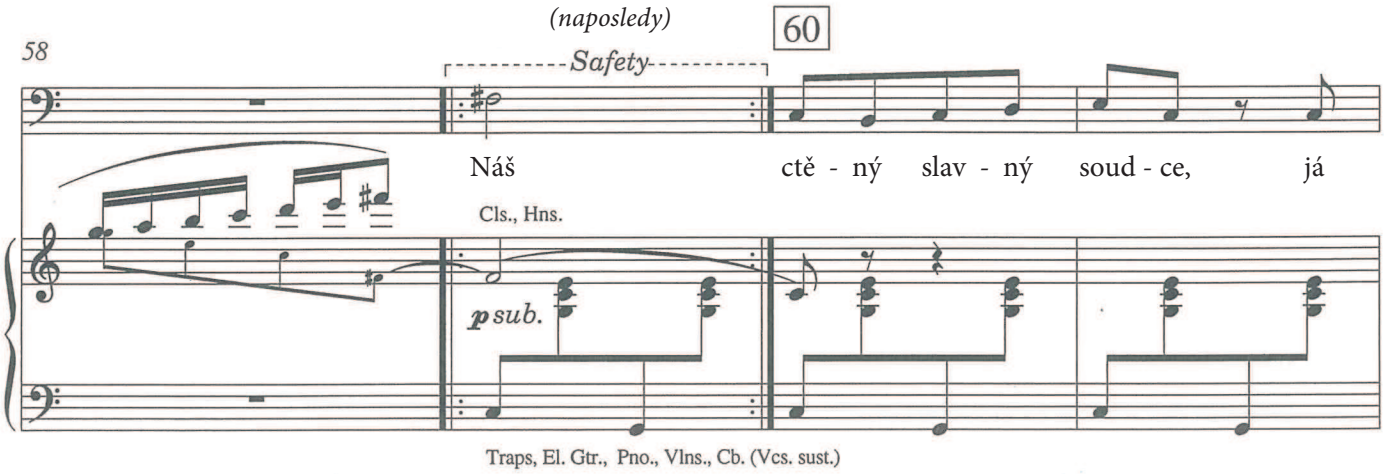

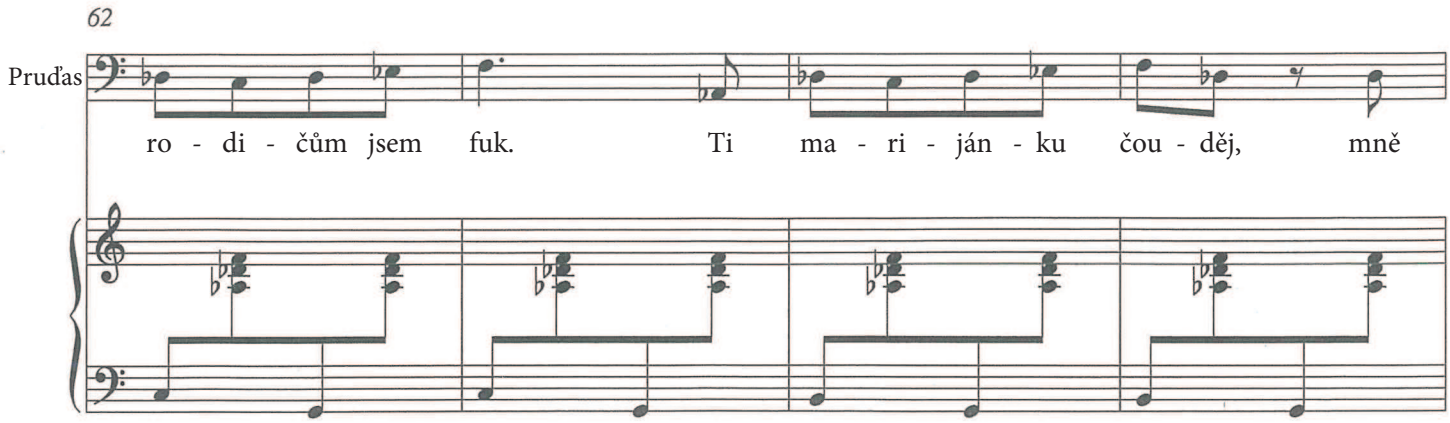

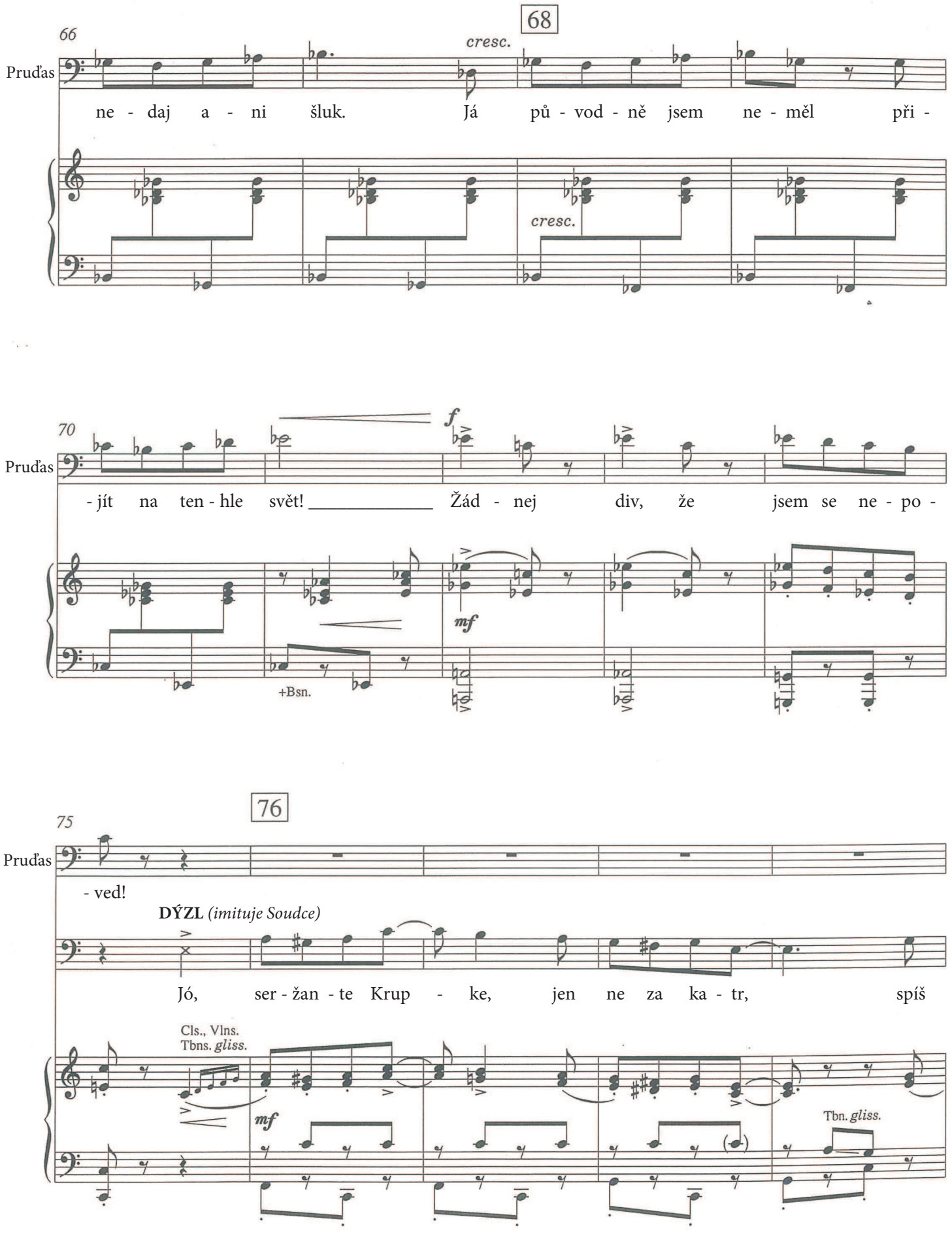
66
68
cresc.
Pruďas
ne - daj a - ni šluk. Já pů - vod - ně jsem ne - měl při -
cresc.
70
f
Pruďas
- jít na ten - hle svět! Žád - nej div, že jsem se ne - po -
mf
+Bsn.
75
76
Pruďas
- ved!
DÝZL (imituje Soudce)
Jó, ser - žan - te Krup - ke, jen ne za ka - tr, spíš
Cls., Vlns.
Tbns. gliss.
mf
Tbn. gliss.

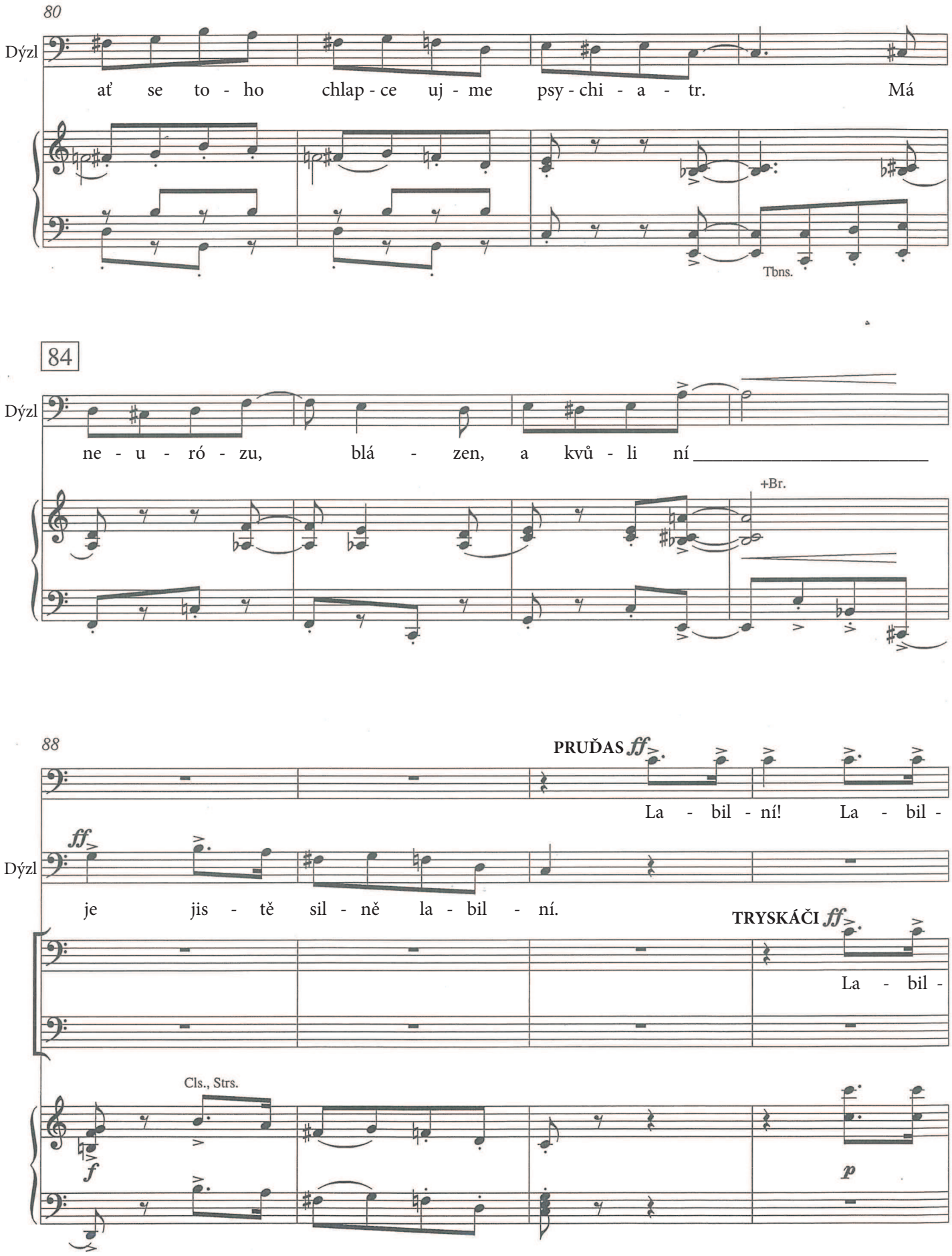
80
Dýzl
ať se to - ho chlap - ce uj - me psy - chi - a - tr. Má
Tbns.
84
Dýzl
ne - u - ró - zu, blá - zen, a kvů - li ní
+Br.
88
PRUĎAS ff
La - bil - ní! La - bil -
Dýzl
ff
je jis - tě sil - ně la - bil - ní.
TRYSKÁČI ff
La - bil -
Cls., Strs.
f
p

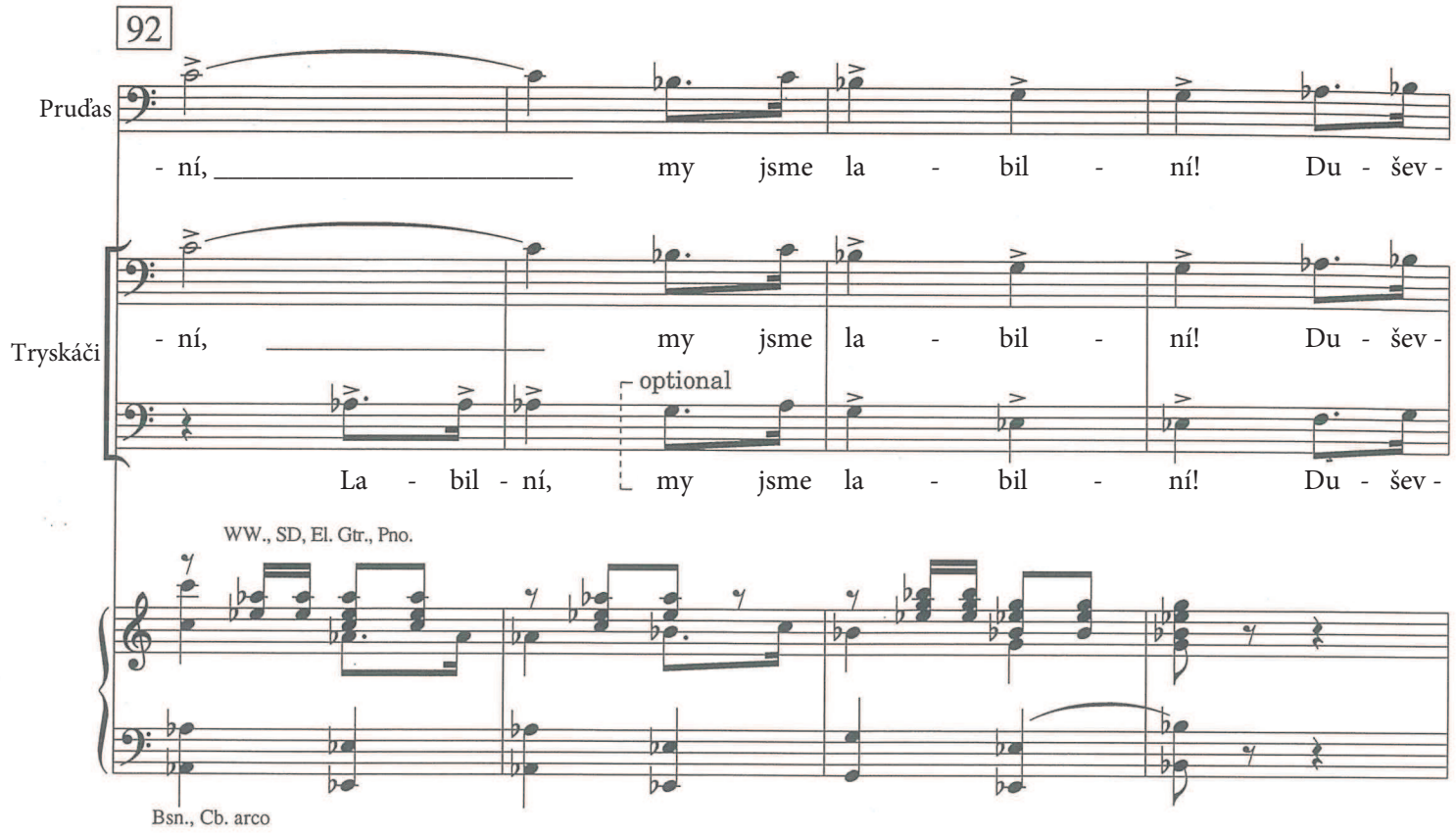
92
Pruďas
- ní, my jsme la - bil - ní! Du - šev -
Tryskáči
- ní, my jsme la - bil - ní! Du - šev -
optional
La - bil - ní, my jsme la - bil - ní! Du - šev -
WW., SD, El. Gtr., Pno.
Bsn., Cb. arco

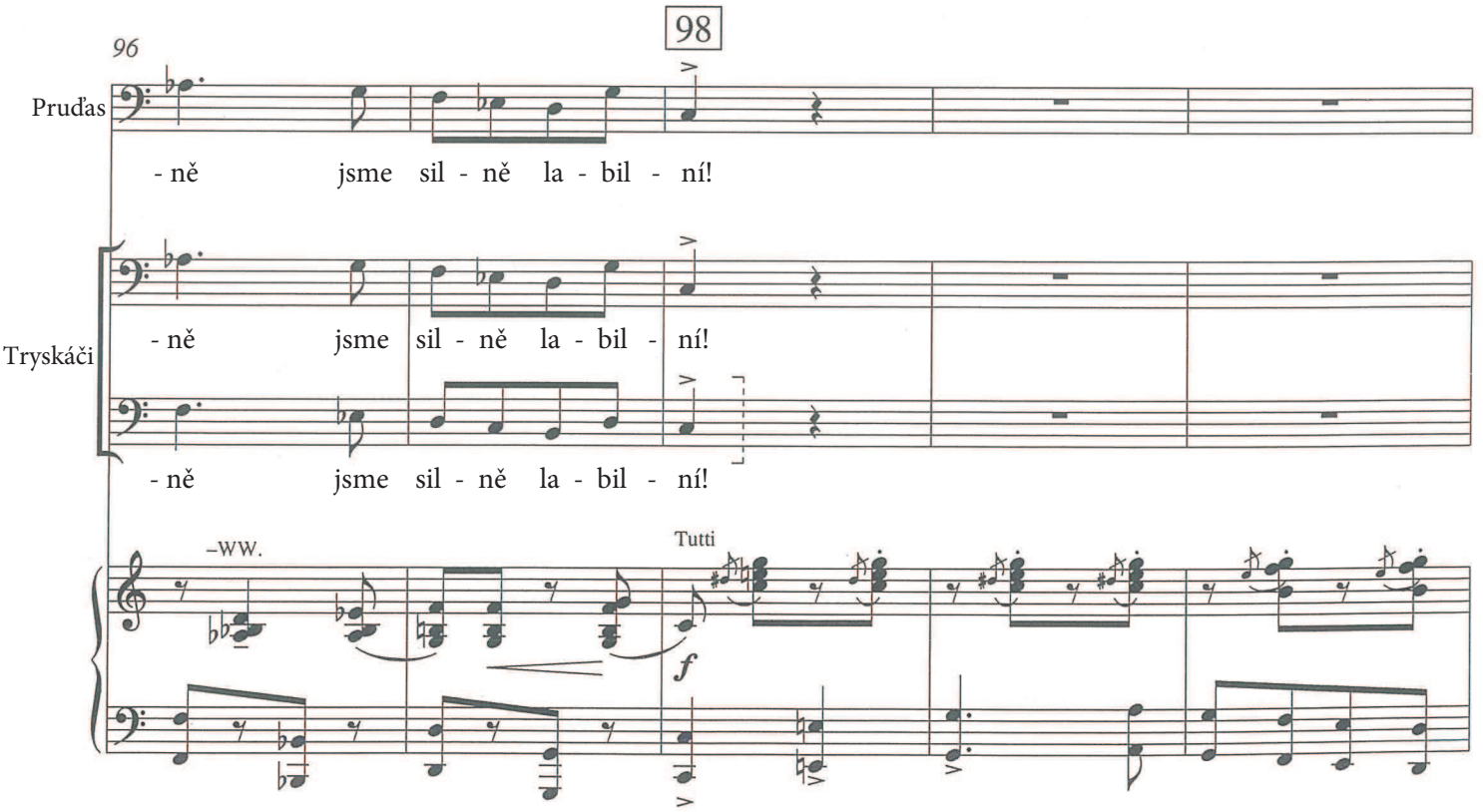
96
98
Pruďas
- ně jsme sil - ně la - bil - ní!
Tryskáči
- ně jsme sil - ně la - bil - ní!
- ně jsme sil - ně la - bil - ní!
–WW.
Tutti
f

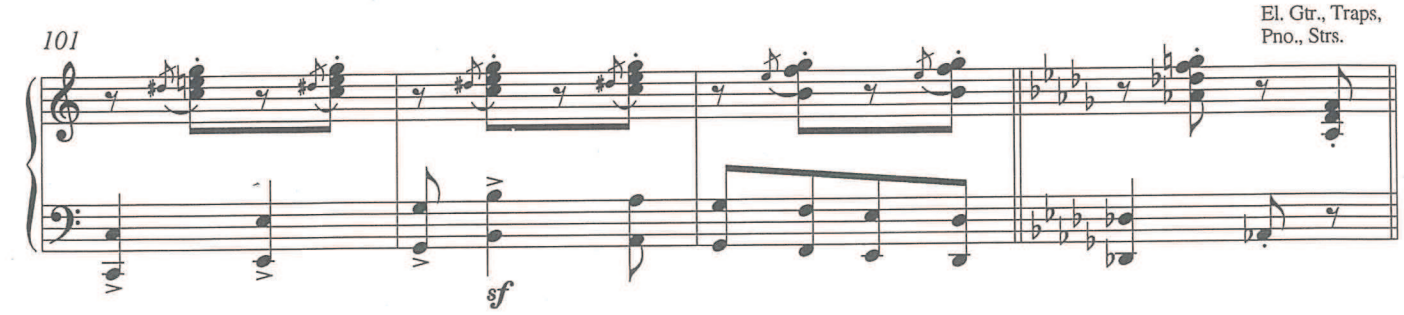

DÝZL: Ticho! Ticho! Podle názoru soudní stolice je toto dítě obětí mimořádně rozvrácených rodinných poměrů.

PRUĎAS: Jsem mimořádně zvrácenej!

Narážka: **DÝZL:** Pošlete ho k psychiatrovi!

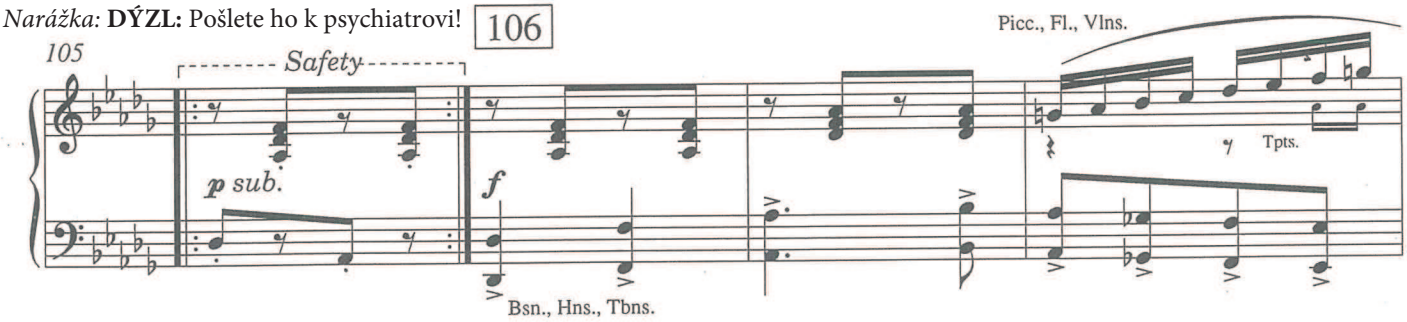

PRUĎAS (k Arabovi, který hraje psychiatra)

(naposledy)

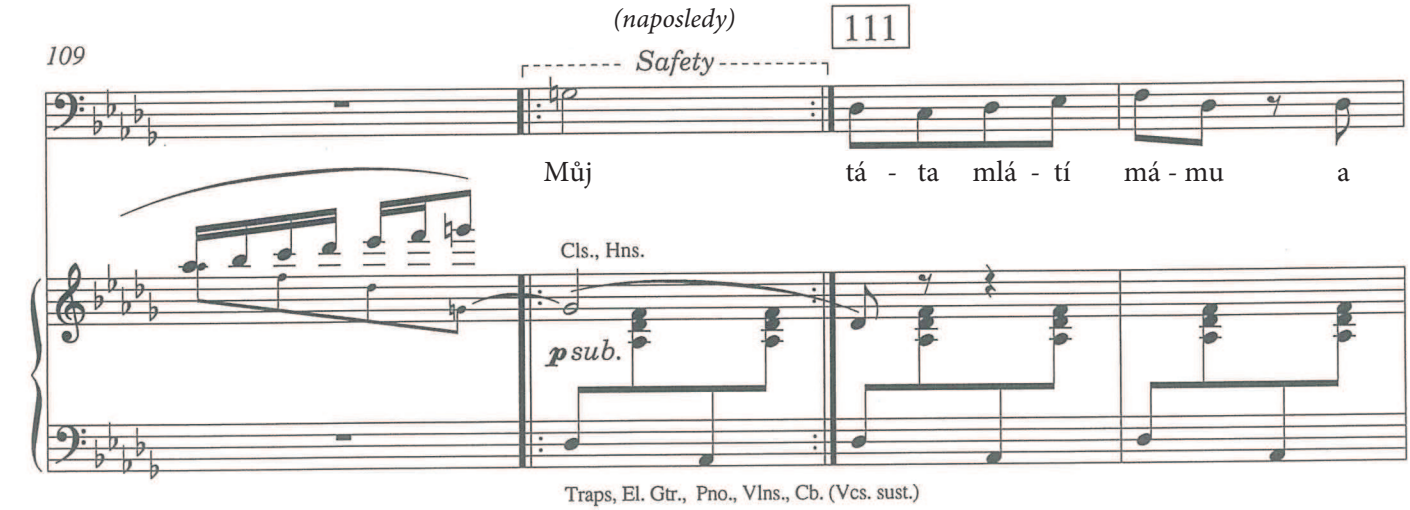

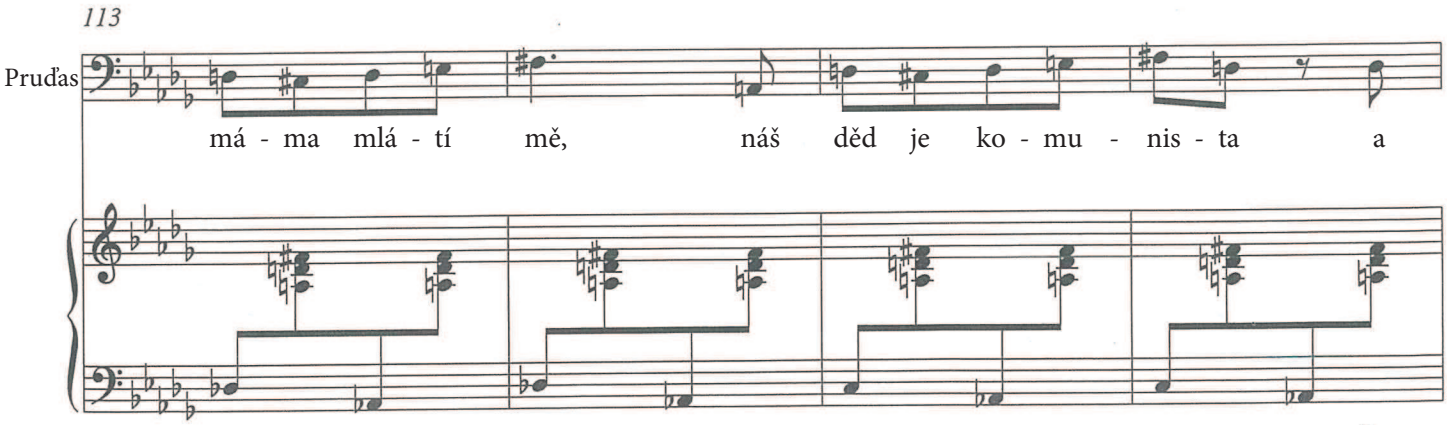

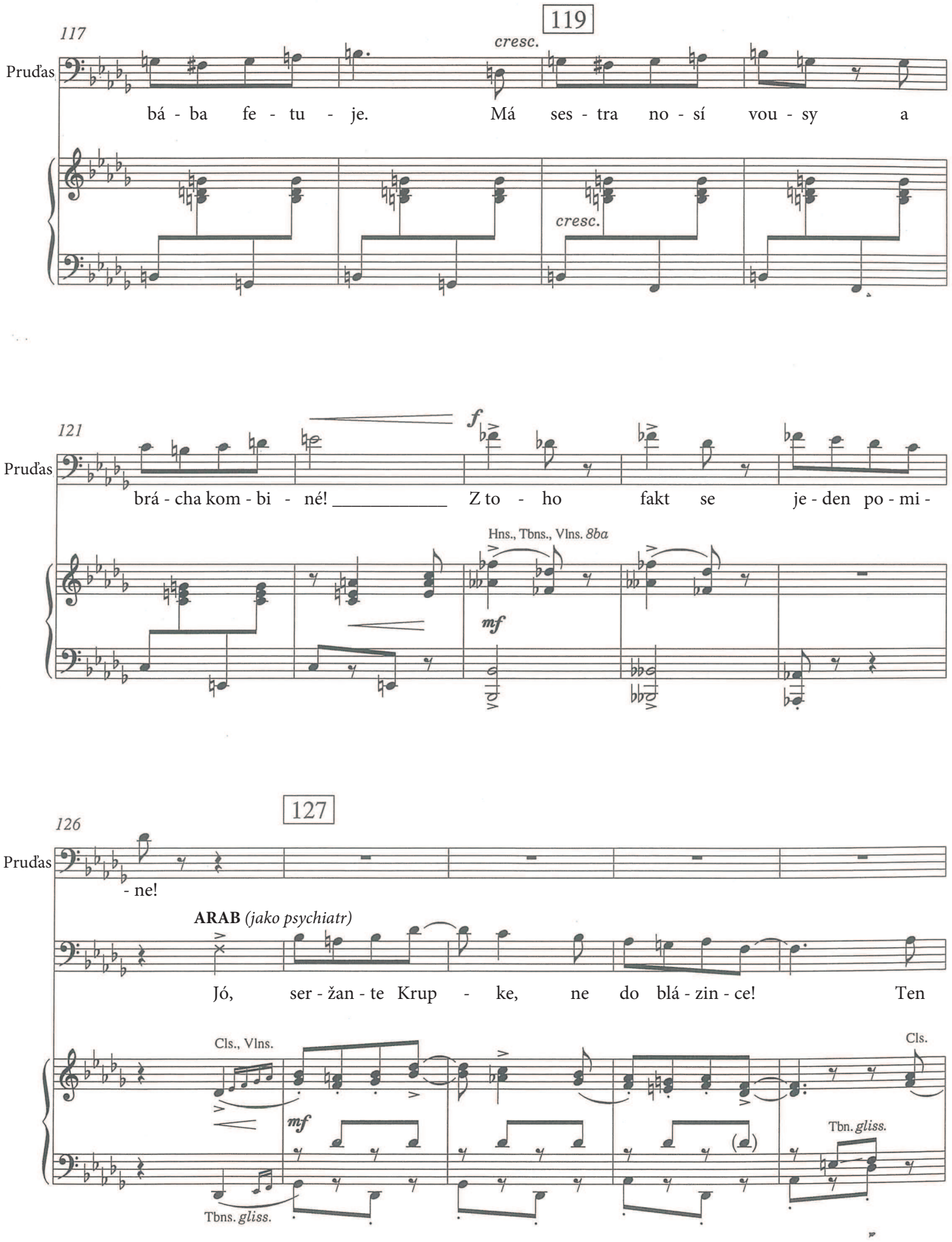
117
119
Pruďas
cresc.
bá - ba fe - tu - je. Má ses - tra no - sí vou - sy a
121
f
brá - cha kom - bi - né! Z to - ho fakt se je - den po - mi -
Hns., Tbns., Vlns. 8ba
mf
126
127
- ne!
ARAB (jako psychiatr)
Jó, ser - žan - te Krup - ke, ne do blá - zin - ce! Ten
Cls., Vlns.
Cls.
Tbn. gliss.
Tbns. gliss.

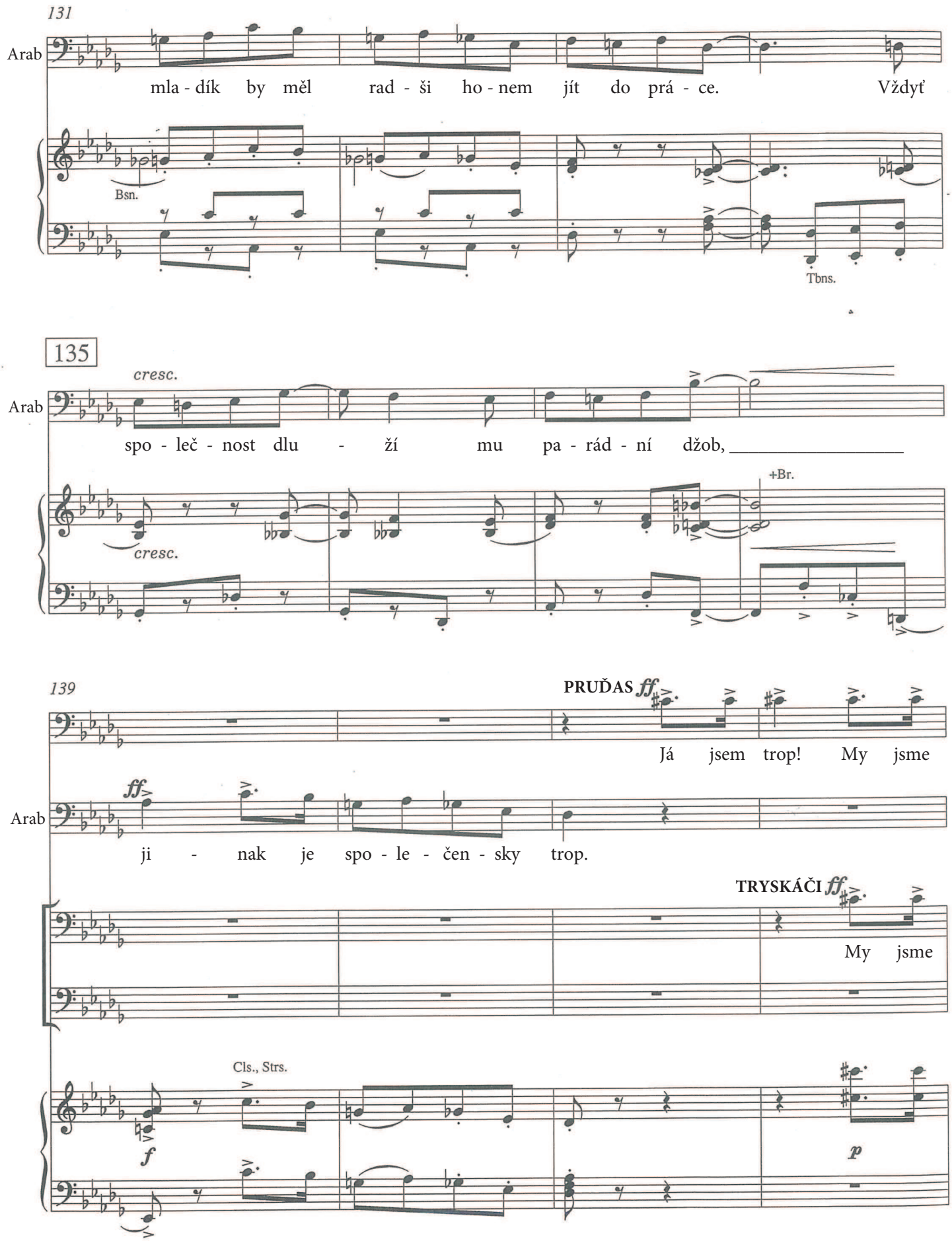
131
Arab
mla - dík by měl rad - ši ho - nem jít do prá - ce. Vždyť
Bsn.
Tbns.
135
cresc.
Arab
spo - leč - nost dlu - ží mu pa - rád - ní džob,
cresc.
+Br.
139
PRUĎAS ff
Já jsem trop! My jsme
ff
Arab
ji - nak je spo - le - čen - sky trop.
TRYSKÁČI ff
My jsme
Cls., Strs.
f
p

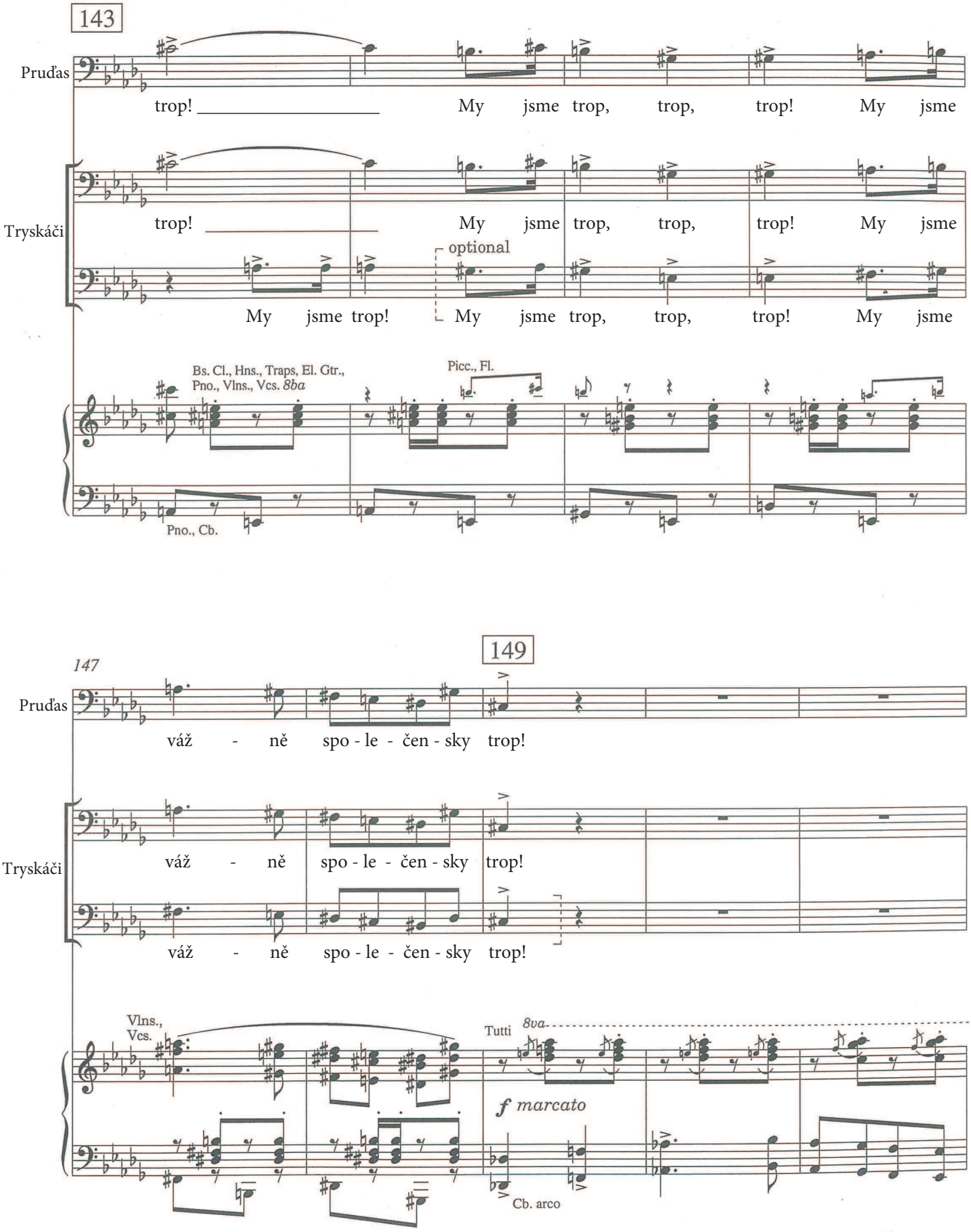
143
Pruďas
trop! My jsme trop, trop, trop! My jsme
Tryskáči
trop! My jsme trop, trop, trop! My jsme
optional
My jsme trop! My jsme trop, trop, trop! My jsme
Bs. Cl., Hns., Traps, El. Gtr., Pno., Vlns., Vcs. 8ba
Picc., Fl.
Pno., Cb.
147
149
Pruďas
váž - ně spo - le - čen - sky trop!
Tryskáči
váž - ně spo - le - čen - sky trop!
váž - ně spo - le - čen - sky trop!
Vlns., Vcs.
Tutti
8va
f marcato
Cb. arco

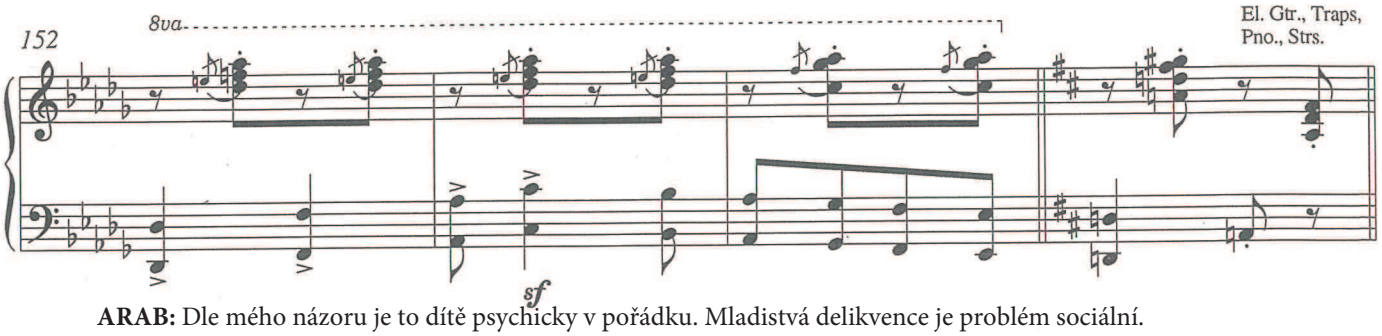

ARAB: Dle mého názoru je to dítě psychicky v pořádku. Mladistvá delikvence je problém sociální.

PRUĎAS: Jsem sociální problém!

Narážka: **ARAB:** Pošlete ho k sociální pracovnici!

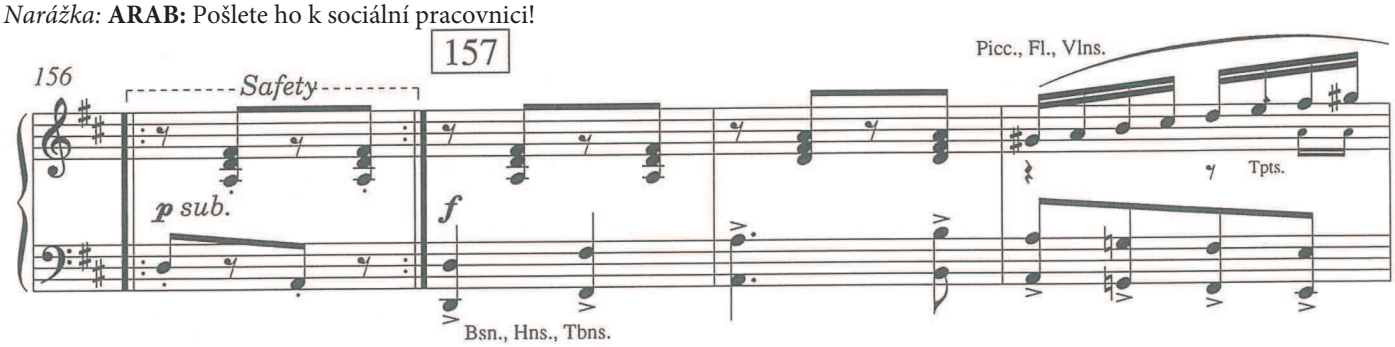

PRUĎAS (k Prckovi, který napodobuje sociální pracovnici)

(naposledy)

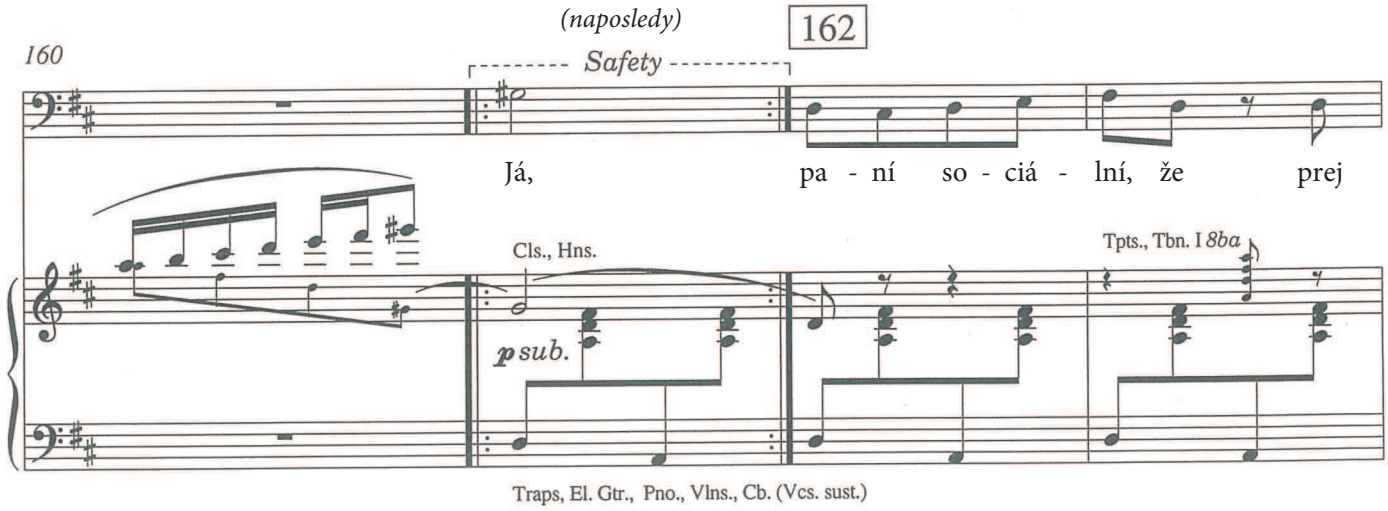

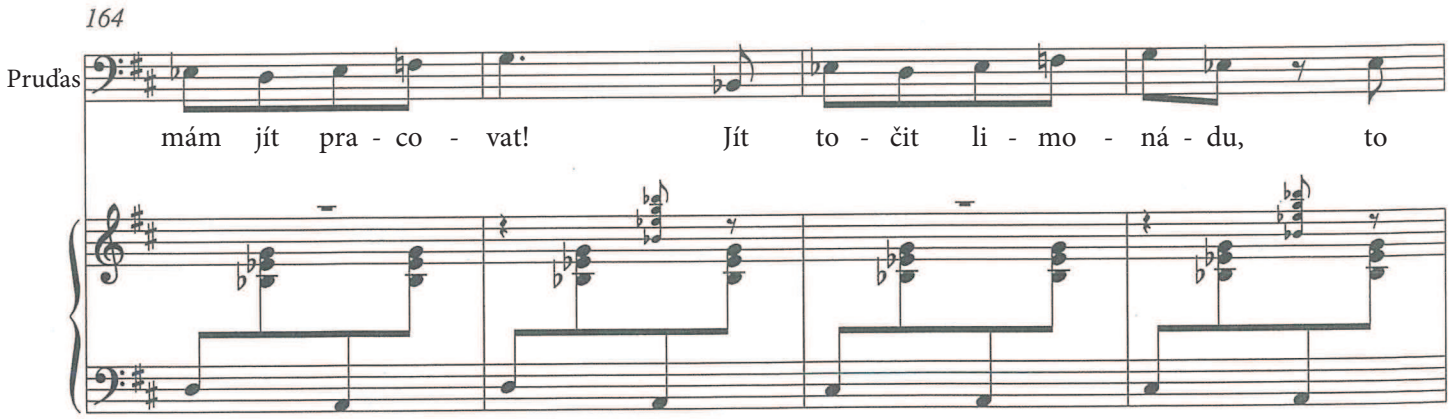

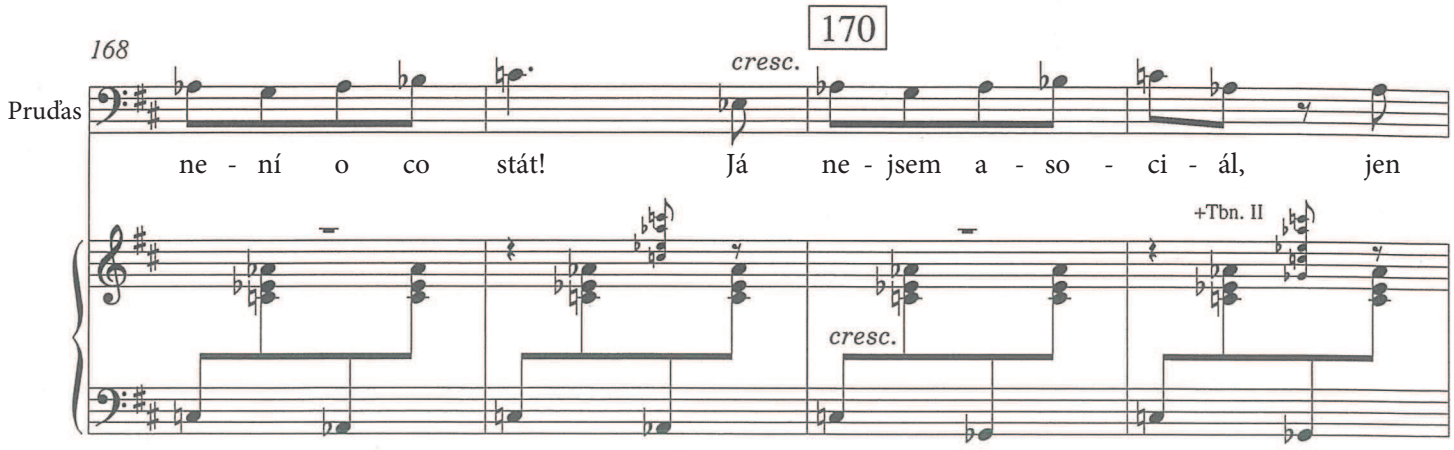
170
168
Pruďas
cresc.
ne - ní o co stát! Já ne - jsem a - so - ci - ál, jen
+Tbn. II
cresc.

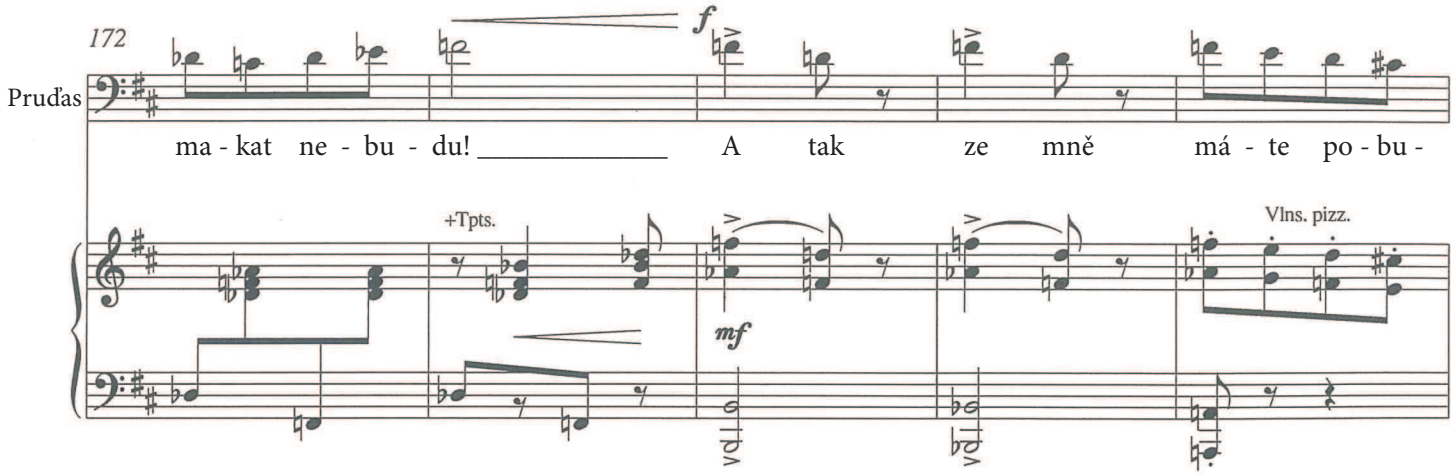
172
Pruďas
f
ma - kat ne - bu - du! A tak ze mně má - te po - bu -
+Tpts.
mf
Vlns. pizz.

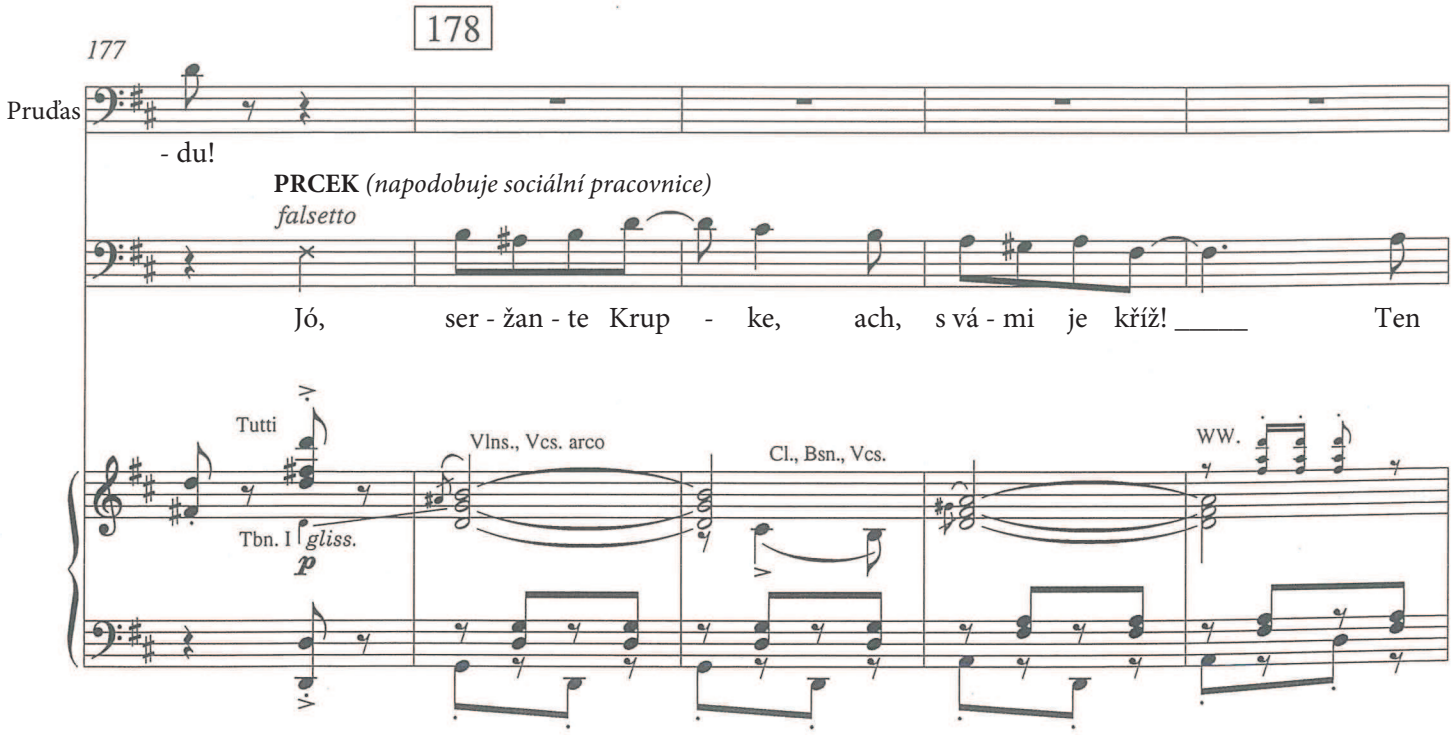
178
177
Pruďas
- du!
PRCEK (napodobuje sociální pracovnice)
falsetto
Jó, ser - žan - te Krup - ke, ach, s vá - mi je kříž! Ten
Tutti
Tbn. I
gliss.
p
Vlns., Vcs. arco
Cl., Bsn., Vcs.
WW.

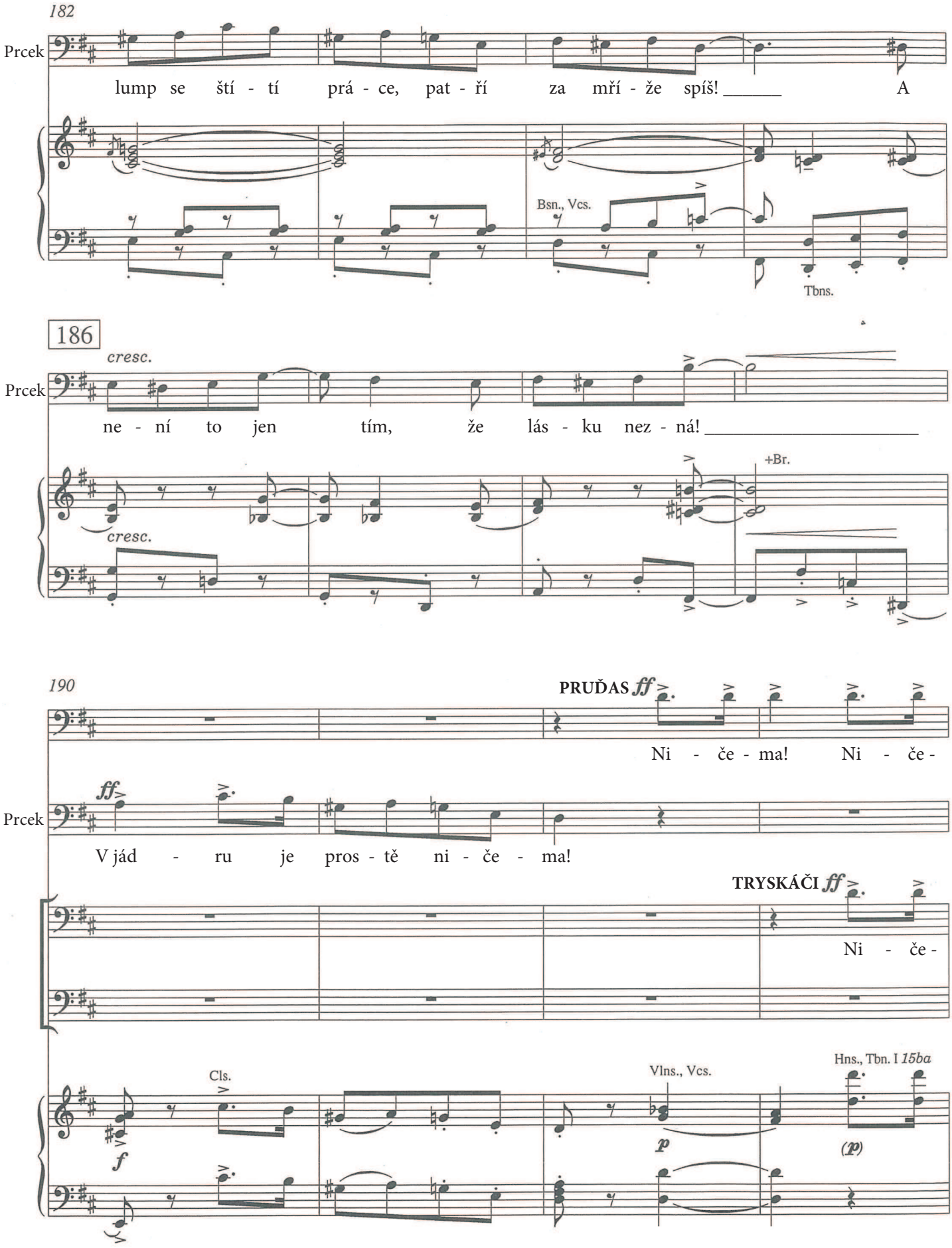
182
Prcek
lump se ští - tí prá - ce, pat - ří za mří - že spíš! A
Bsn., Vcs.
Tbns.
186
cresc.
Prcek
ne - ní to jen tím, že lás - ku nez - ná!
cresc.
+Br.
190
PRUĎAS ff
Ni - če - ma! Ni - če -
ff
Prcek
V jád - ru je pros - tě ni - če - ma!
TRYSKÁČI ff
Ni - če -
Cls.
f
Vlns., Vcs.
p
Hns., Tbn. I 15ba
(p)

194

Pruďas

- ma, vel - ký ni - če - ma! Nej - lep -

Tryskáči

- ma, vel - ký ni - če - ma! Nej - lep -

ff optional

Ni - če - ma, vel - ký ni - če - ma! Nej - lep -

+WW.

Picc., Tpts.

Pno., Vcs., Cb.

Più mosso

200

198

Pruďas

- ší z nás je jen ni - če - ma!

Tryskáči

- ší z nás je jen ni - če - ma!

- ší z nás je jen ni - če - ma!

Più mosso

Tpts., Vlns.

f marcato

Tbns. *gliss.* Bsn., Hns., Tbns., Vcs., Cb.

203

DÝZL *(jako Soudce)* 204

f

Je pro-blém, že se flá - ká!

ARAB *(jako Psychiatr)* *f*

Je pro-blém, že rád chlast!

PRCEK *(jako Sociální pracovnice)* *f*

Za

Vlns. (WW. sust.)

pp

Tpts., SD rim shot

Traps, El. Gtr., Pno., Vcs., Cb.

208

212

Dýzl

A na - víc za - čal krást!

Arab

To po - tí - že jsou

Prcek

ká - mo - še má pa - ka!

cresc.

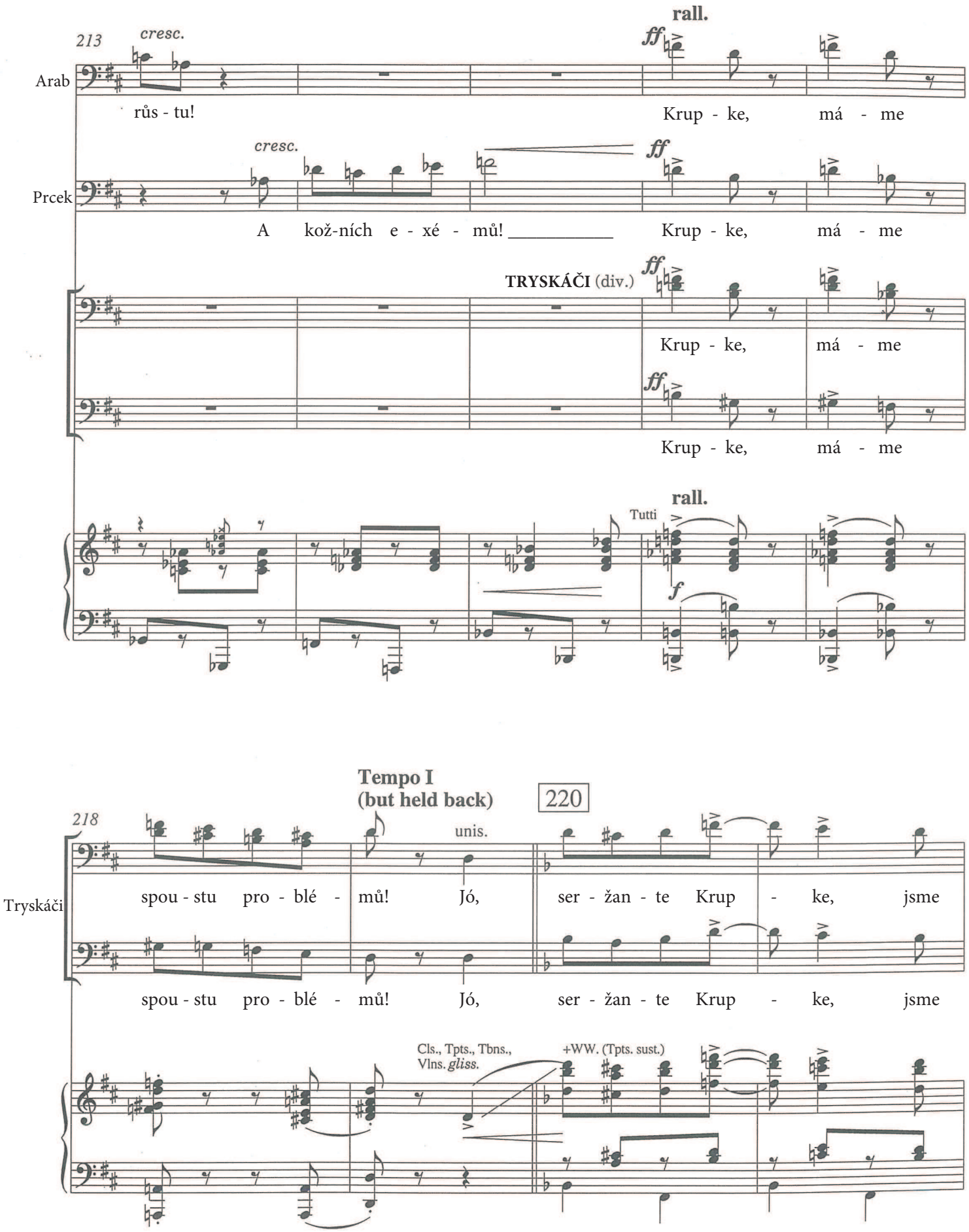
213
cresc.
rall.
ff
Arab
růs - tu!
Krup - ke, má - me
cresc.
ff
Prcek
A kož-ních e - xé - mů!
Krup - ke, má - me
TRYSKÁČI (div.)
ff
Krup - ke, má - me
ff
Krup - ke, má - me
rall.
Tutti
f
Tempo I
(but held back)
220
218
unis.
Tryskáči
spou - stu pro - blé - mů! Jó, ser - žan - te Krup - ke, jsme
spou - stu pro - blé - mů! Jó, ser - žan - te Krup - ke, jsme
Cls., Tpts., Tbns.,
Vlns. gliss.
+WW. (Tpts. sust.)

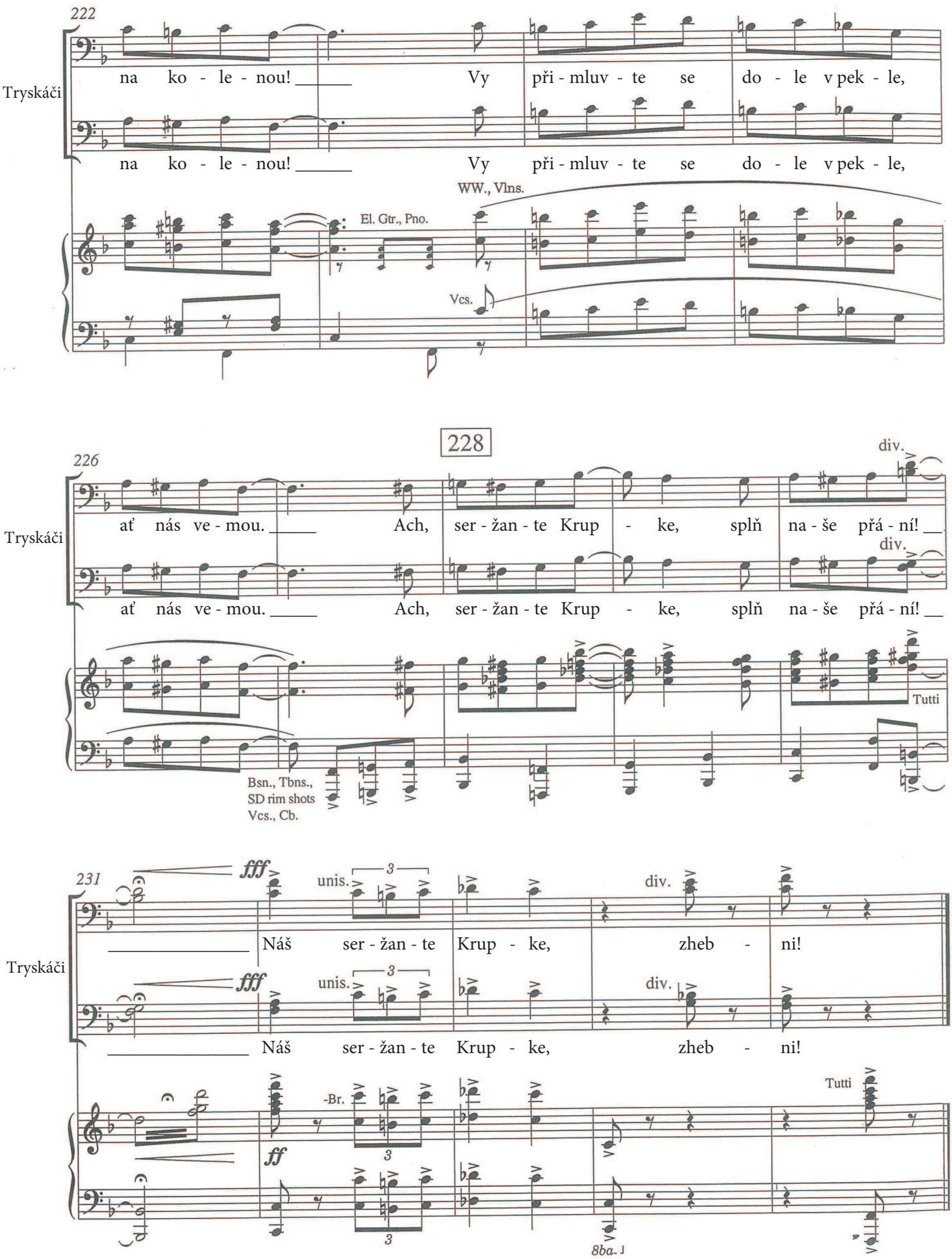
222
Tryskáči
na ko - le - nou! Vy při - mluv - te se do - le v pek - le,
na ko - le - nou! Vy při - mluv - te se do - le v pek - le,
WW., Vlns.
El. Gtr., Pno.
Vcs.
228
226
Tryskáči
div.
ať nás ve - mou. Ach, ser - žan - te Krup - ke, splň na - še přá - ní!
ať nás ve - mou. Ach, ser - žan - te Krup - ke, splň na - še přá - ní!
Tutti
Bsn., Tbns.,
SD rim shots
Vcs., Cb.
231
fff
unis.
div.
Tryskáči
Náš ser - žan - te Krup - ke, zheb - ni!
Náš ser - žan - te Krup - ke, zheb - ni!
-Br.
ff
Tutti
8ba-1