ACT TWO

12. I Feel Pretty

Maria, Francisca, Rosalia, Consuelo

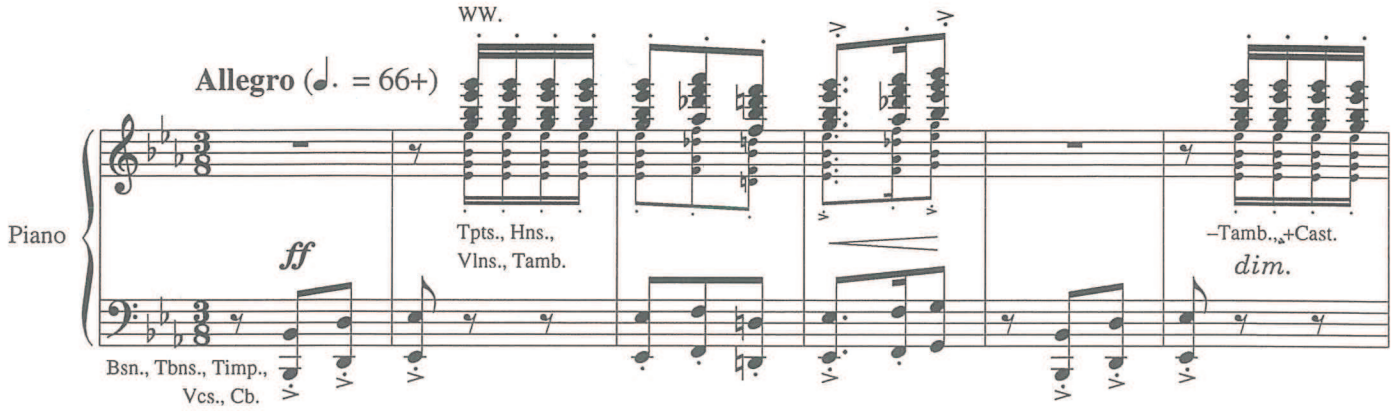

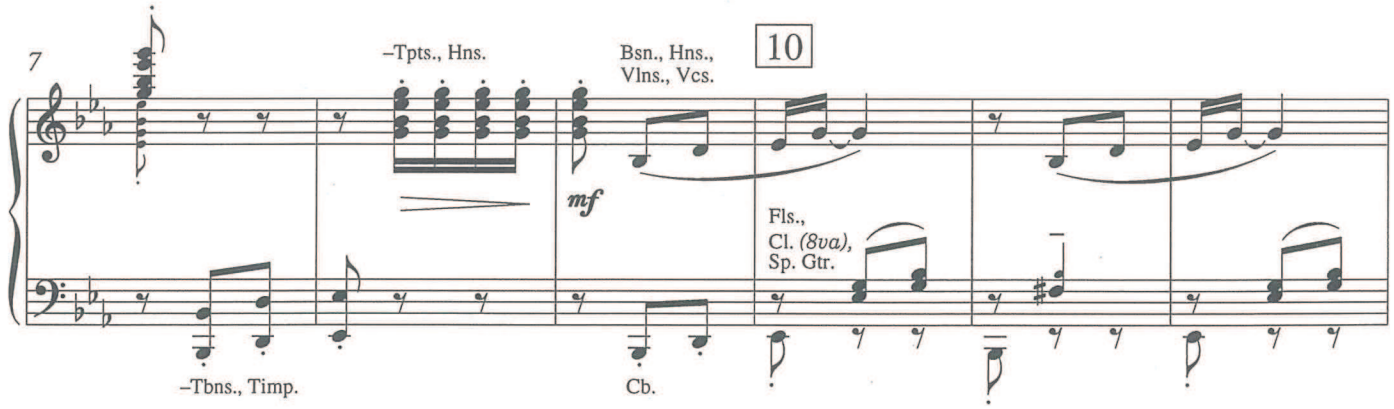

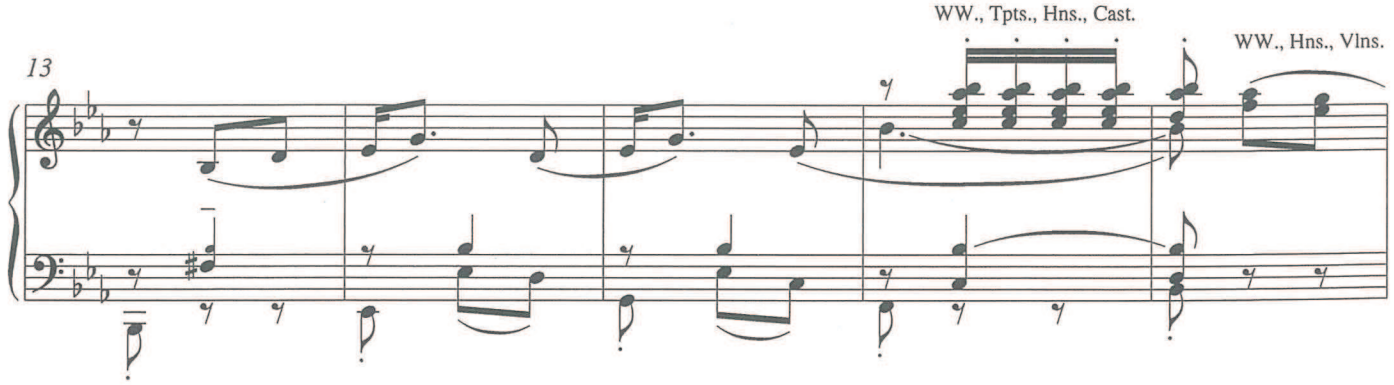

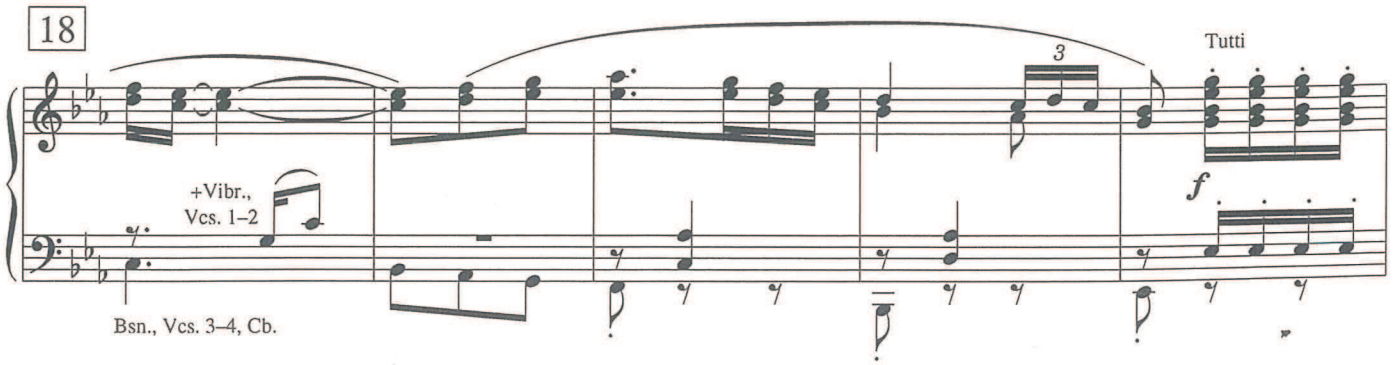

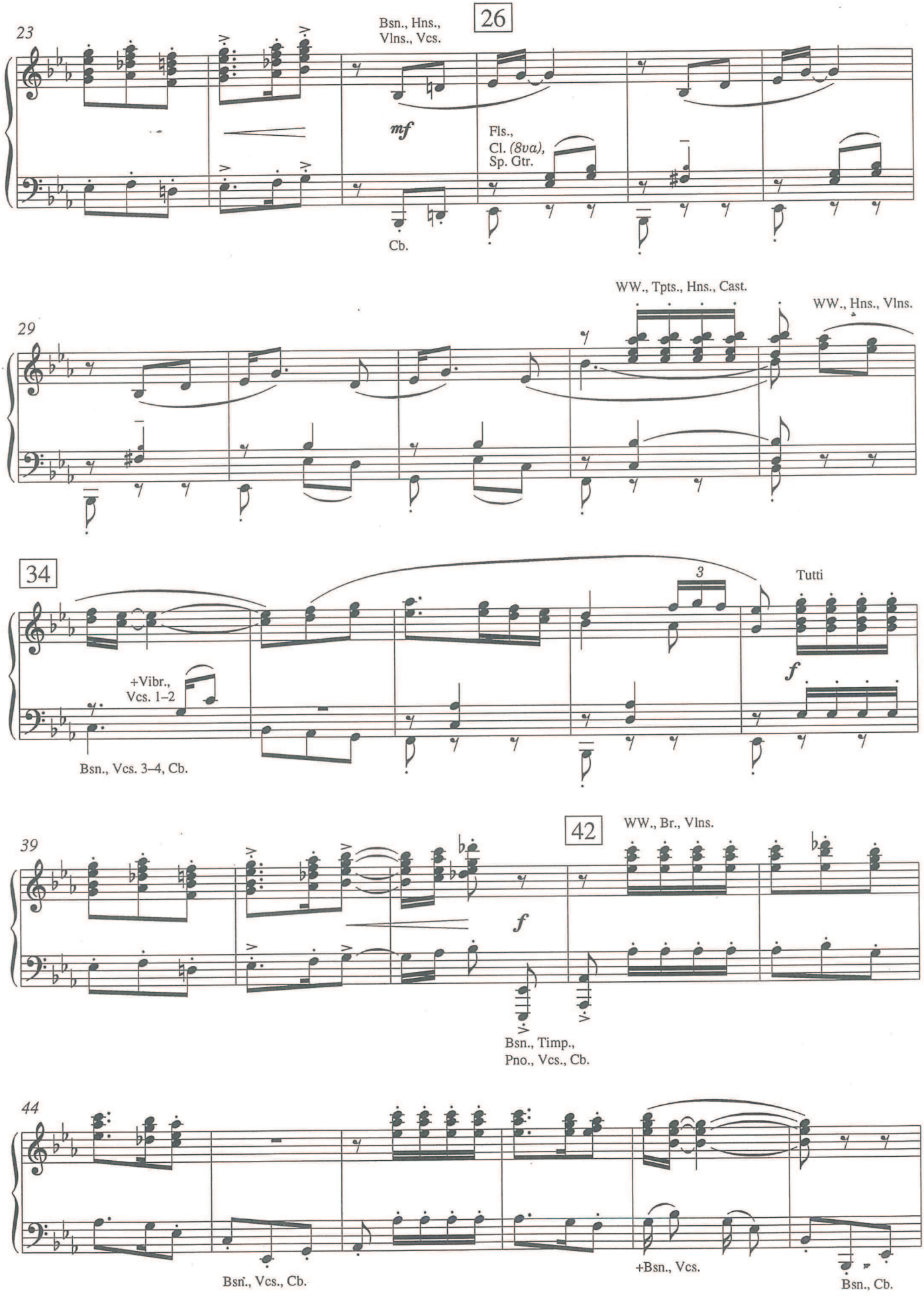
23
Bsn., Hns.,
Vlns., Vcs.
26
mf
Fls.,
Cl. (8va),
Sp. Gtr.
Cb.
29
WW., Tpts., Hns., Cast.
WW., Hns., Vlns.
34
3
Tutti
f
+Vibr.,
Vcs. 1–2
Bsn., Vcs. 3–4, Cb.
39
42
WW., Br., Vlns.
f
Bsn., Timp.,
Pno., Vcs., Cb.
44
Bsn., Vcs., Cb.
+Bsn., Vcs.
Bsn., Cb.

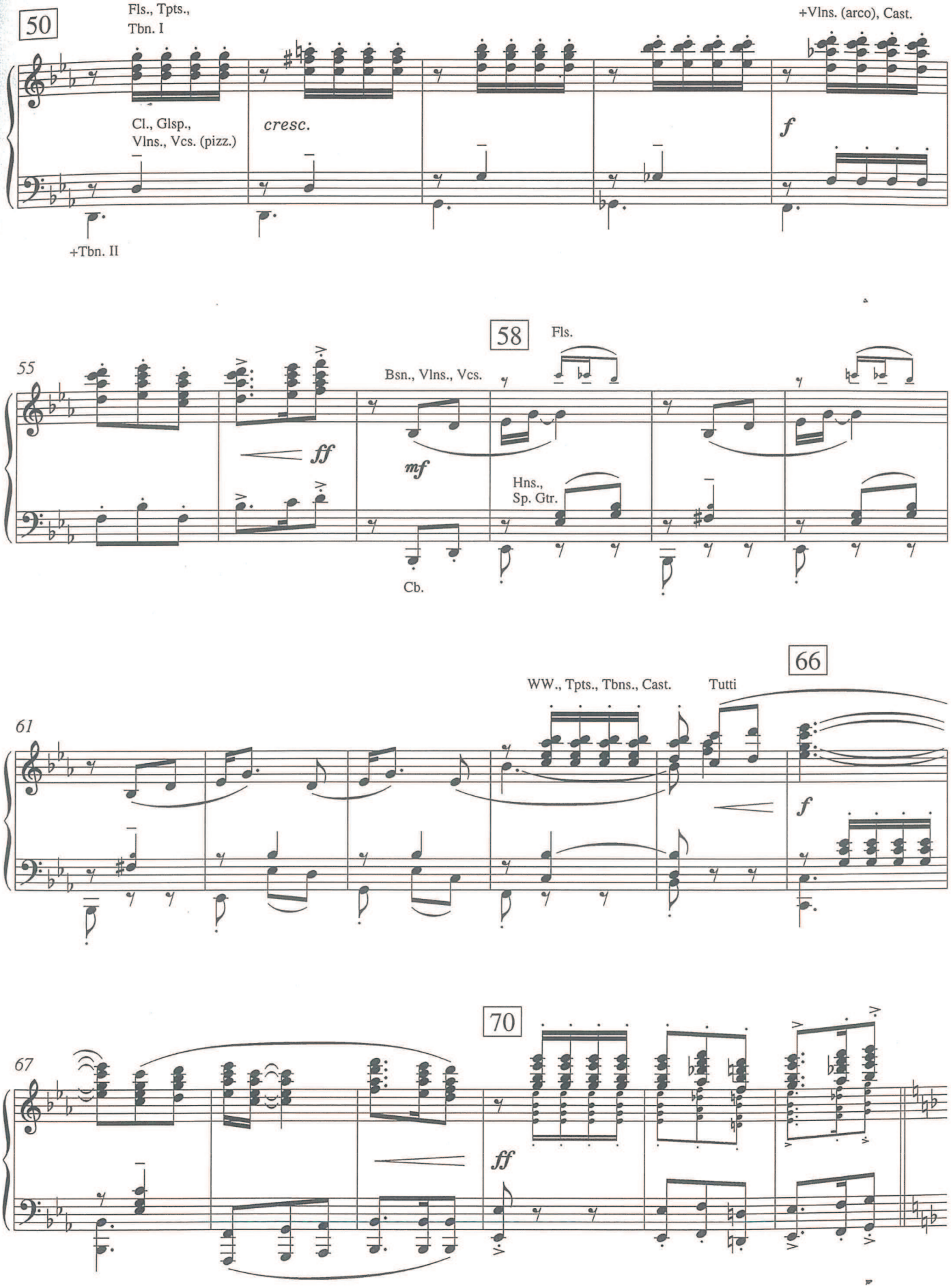
50
Fls., Tpts.,
Tbn. I
+Vlns. (arco), Cast.
Cl., Glsp.,
Vlns., Vcs. (pizz.)
cresc.
f
+Tbn. II
55
58
Fls.
Bsn., Vlns., Vcs.
ff
mf
Hns.,
Sp. Gtr.
Cb.
61
66
WW., Tpts., Tbns., Cast.
Tutti
f
67
70
ff

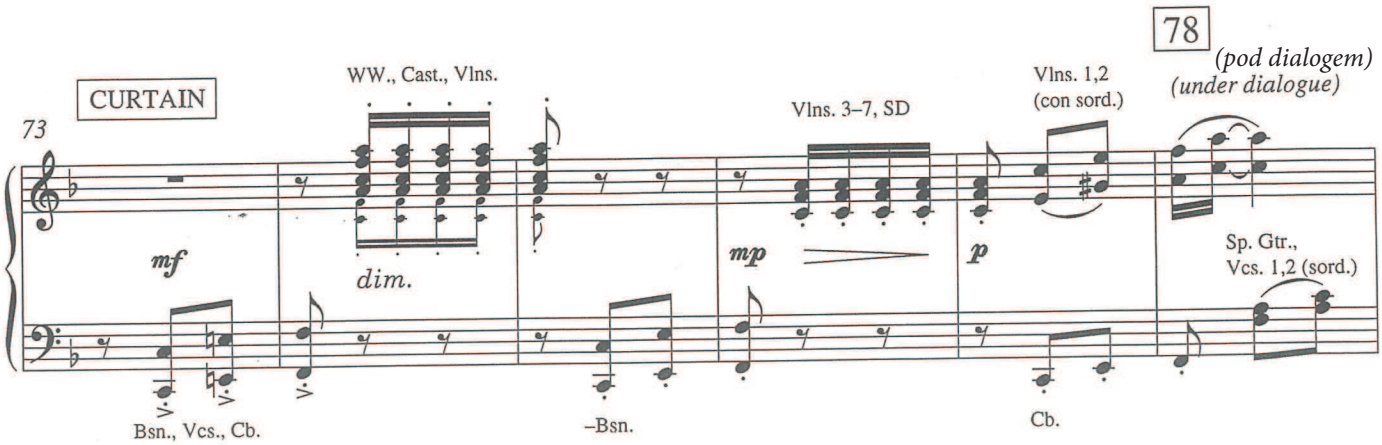
CURTAIN
73
WW., Cast., Vlns.
mf
dim.
Bsn., Vcs., Cb.
–Bsn.
Vlns. 3–7, SD
mp
Vlns. 1,2
(con sord.)
p
Cb.
78
(pod dialogem)
(under dialogue)
Sp. Gtr.,
Vcs. 1,2 (sord.)

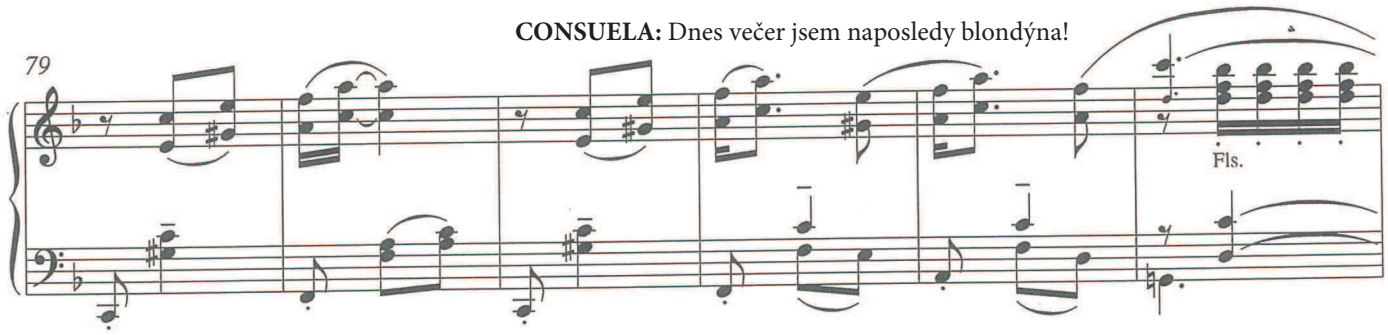
CONSUELA: Dnes večer jsem naposledy blondýna!
79
Fls.

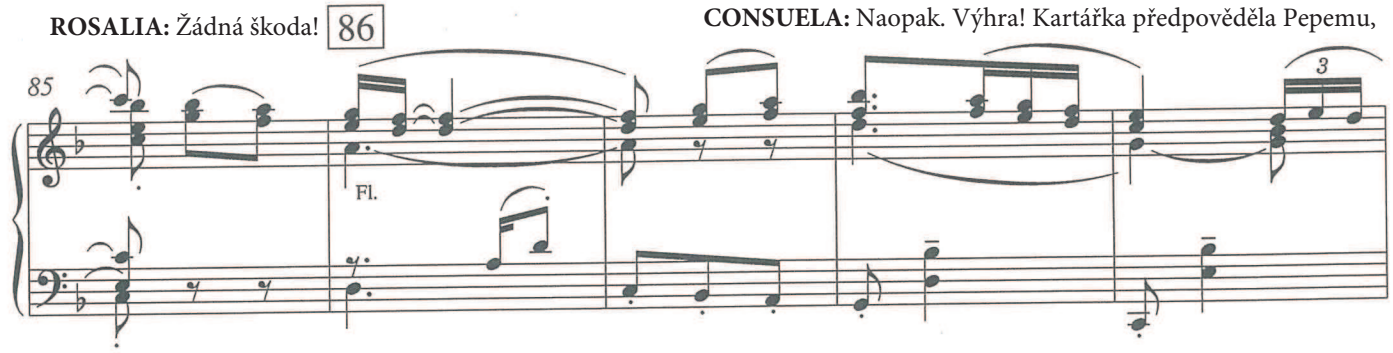
ROSALIA: Žádná škoda!
86
CONSUELA: Naopak. Výhra! Kartářka předpověděla Pepemu,
85
Fl.
3

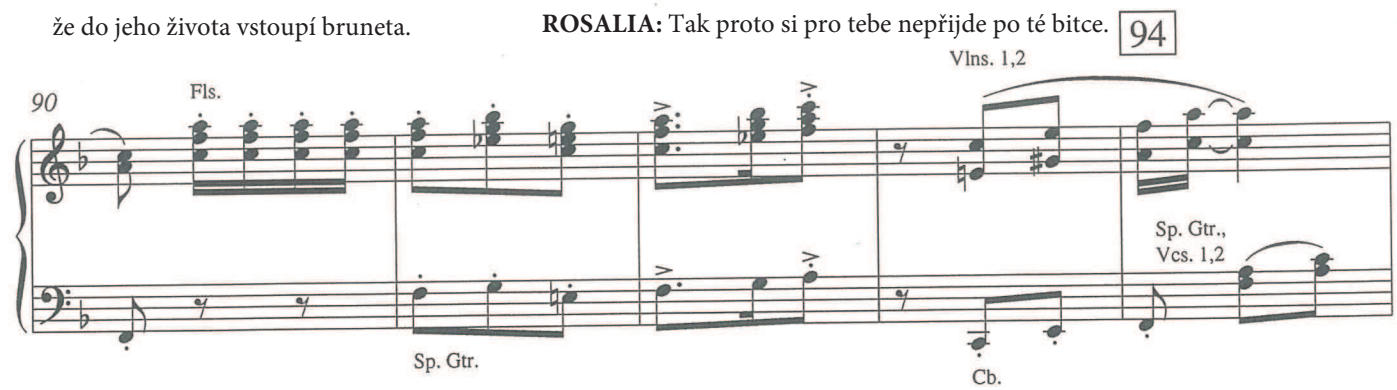
že do jeho života vstoupí bruneta.
ROSALIA: Tak proto si pro tebe nepřijde po té bitce.
94
90
Fls.
Sp. Gtr.
Vlns. 1,2
Cb.
Sp. Gtr.,
Vcs. 1,2

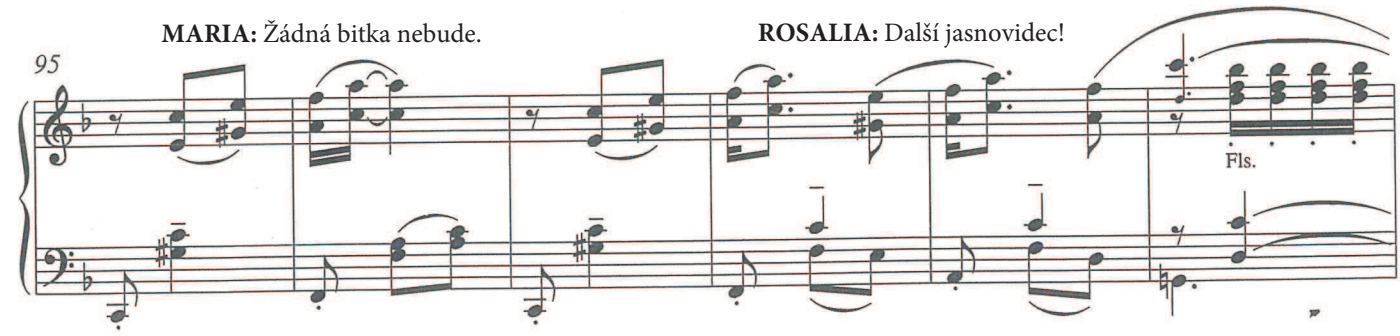
MARIA: Žádná bitka nebude.
ROSALIA: Další jasnovidec!
95
Fls.

102 **CONSUELA:** Kam tebe vyvede Chino po té bitce, co nebude.

101 Fl. 3

MARIA: Chino? Nikam!

ROSALIA: Možná se tak vyfintila kvůli nám! Gracias, querida!

106 Fls., Cl. Sp. Gtr. Cb. 110 Vlns. 1,2 Vc. 1

MARIA: To zrovna. Umíte mlčet?

CONSUELA: Jako celej hřbitov i s márnicí.

MARIA: Dneska budu mít svatební noc!

112 Vc. 2, Cb. Vc. 1 Cb.

CONSUELA: Chudinka, zbláznila se.

MARIA: Zbláznila.

ROSALIA: Je jako vyměněná. Opravdu.

118 Vlns. 1–3 (con sord.) Vc. 1 Fls., Cl.

MARIA: Opravdu.

ROSALIA: Něco má za lubem.

123 Vlns. 1,2 Cb. 126 Sp. Gtr., Vcs. 1,2

MARIA: Za lubem.

129

Vlns. 1–4 (sord.)

134

Fls.

Sp. Gtr.

Vc. 1, Cb.

Narážka: **CONSUELA:** Slyšíš, jak papouškuje?
Nestalo se ti něco?

Safety

135

MARIA *(last time)* *mp*

140

Já jsem hez-ká, _____

Vlns., SD.

p

Fls. *(last time)*

Sp. Gtr., Tamb., Vcs. (senza sord.)

Cb.

141

Maria

tu - ze hez-ká! _____ Já se dnes-ka tak hez-ká všem zdám, _____

Fl. 3, Tpts. (cup mutes)

147

148

Maria

___ že mi tles-ká _____ kaž - dý, kdo po-jem o krá - se

Cl.

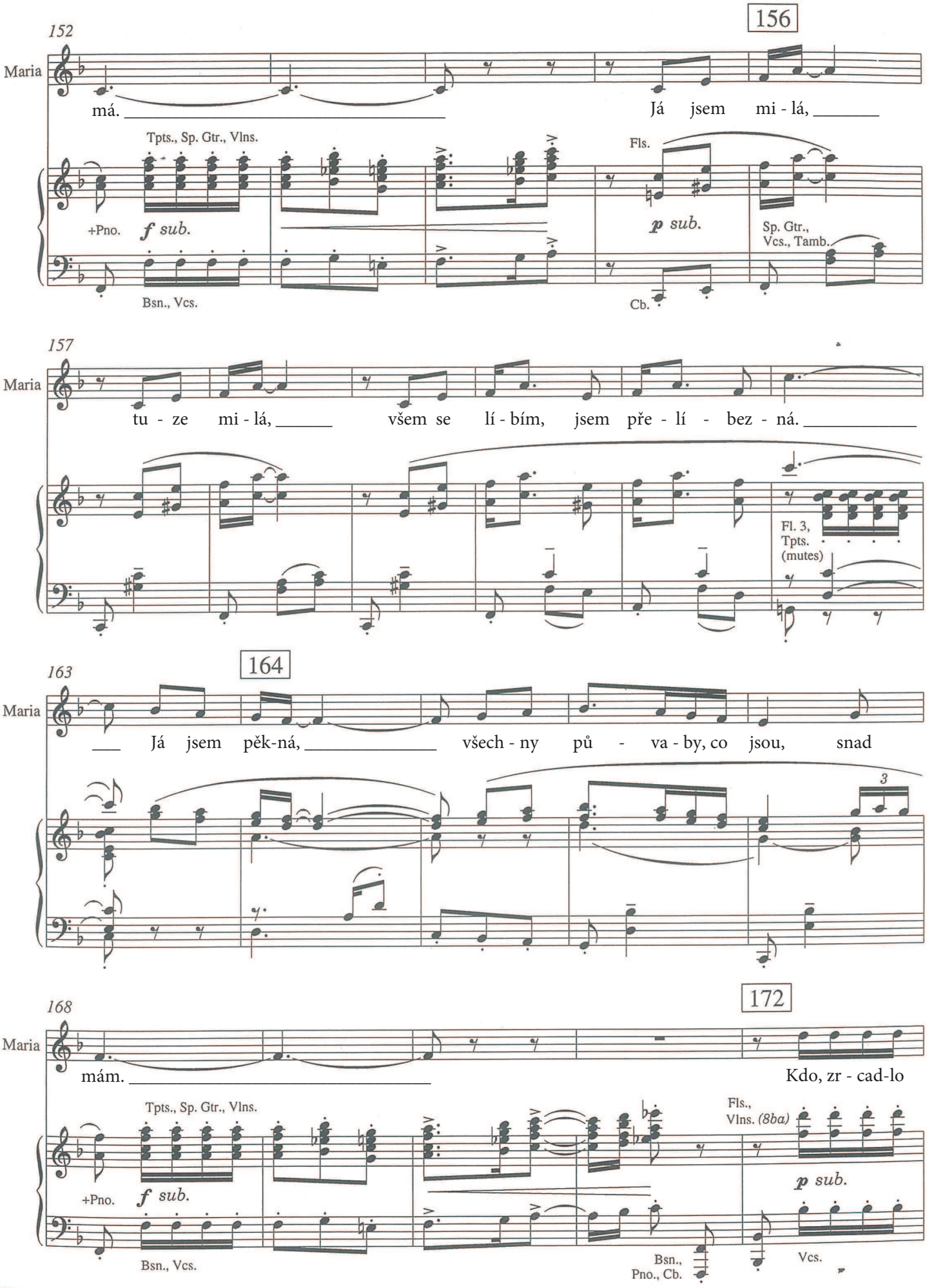
152
156
Maria
má.
Já jsem mi - lá,
Tpts., Sp. Gtr., Vlns.
Fls.
+Pno.
f sub.
p sub.
Sp. Gtr.,
Vcs., Tamb.
Bsn., Vcs.
Cb.
157
Maria
tu - ze mi - lá,
všem se lí - bím, jsem pře - lí - bez - ná.
Fl. 3,
Tpts.
(mutes)
163
164
Maria
Já jsem pěk-ná,
všech - ny pů - va - by, co jsou, snad
3
168
172
Maria
mám.
Kdo, zr - cad-lo
Tpts., Sp. Gtr., Vlns.
Fls.,
Vlns. (8ba)
+Pno.
f sub.
p sub.
Bsn., Vcs.
Bsn.,
Pno., Cb.
Vcs.

173

Maria

mé, je ta prin - cez - na? Kte - rý z vás ji, pá - no - vé,

178

180

Maria

zná? Ja - ká pos-ta - va, ša - ty, no - hy, tvář hle-dí tu na

cresc.

Tpts., Vlns. (pizz.)

Cl., Vcs. (pizz.)

cresc.

+Bsn.

183

188

Maria

vás? To jsem pře-ce já! Jsem tak skvě-lá,

f

p sub.

WW., Tpts., Tamb., Vlns.

Fls.

f Cl.

p sub.

Sp. Gtr., Vcs.

Bsn., Pno., Cb.

189

Maria

u - hran - či - vá, ce - lá di - vá se po - řád jen smát!

Fl. 3, Tpts. (mutes)

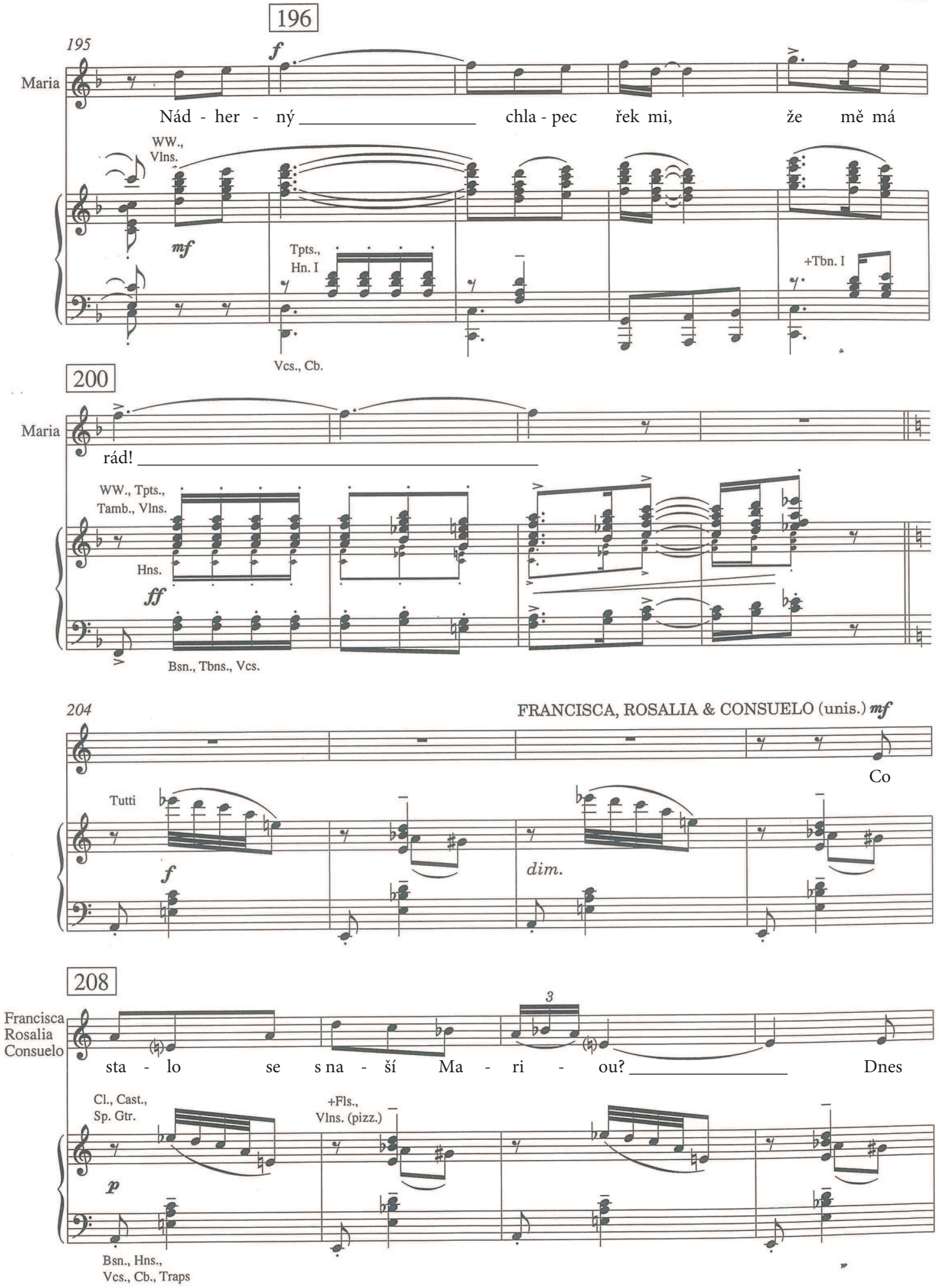
196
195
Maria
f
Nád - her - ný chla - pec řek mi, že mě má
WW., Vlns.
mf
Tpts., Hn. I
+Tbn. I
Vcs., Cb.
200
Maria
rád!
WW., Tpts., Tamb., Vlns.
Hns.
ff
Bsn., Tbns., Vcs.
204
FRANCISCA, ROSALIA & CONSUELO (unis.) mf
Co
Tutti
f
dim.
208
Francisca
Rosalia
Consuelo
3
sta - lo se s na - ší Ma - ri - ou?
Dnes
Cl., Cast., Sp. Gtr.
+Fls., Vlns. (pizz.)
p
Bsn., Hns., Vcs., Cb., Traps

212

Francisca
Rosalia
Consuelo

za - jí - má ce - lý náš blok. Dřív

Fls.,
Tpts.

216

Francisca
Rosalia
Consuelo

bý - va - la dí - ven - kou mi - lou _____ a teď

Fls.,
Cl.

220

Francisca

na - jed - nou stal se z ní pa - rád - ní cvok!

Rosalia

na - jed - nou stal se z ní pa - rád - ní cvok! Prý

Consuelo

na - jed - nou stal se z ní pa - rád - ní cvok! Prý

+Vlns. −Vlns. +Vlns. −Vlns. +Vlns.

Str. (pizz.)

+Fls., Glsp.

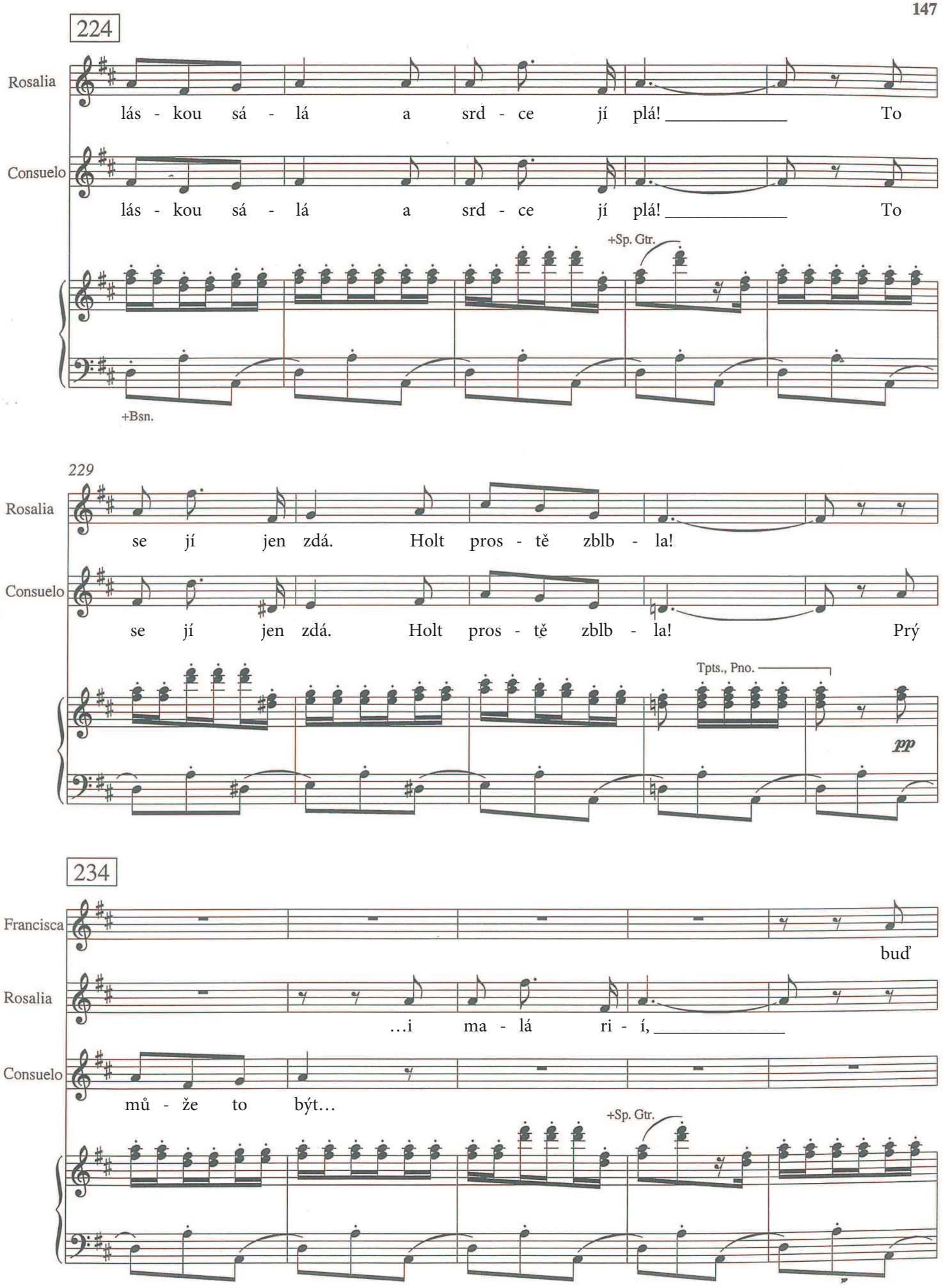
224
Rosalia
lás - kou sá - lá a srd - ce jí plá! To
Consuelo
lás - kou sá - lá a srd - ce jí plá! To
+Sp. Gtr.
+Bsn.
229
Rosalia
se jí jen zdá. Holt pros - tě zblb - la!
Consuelo
se jí jen zdá. Holt pros - tě zblb - la! Prý
Tpts., Pno.
pp
234
Francisca
buď
Rosalia
...i ma - lá ri - í,
Consuelo
mů - že to být...
+Sp. Gtr.

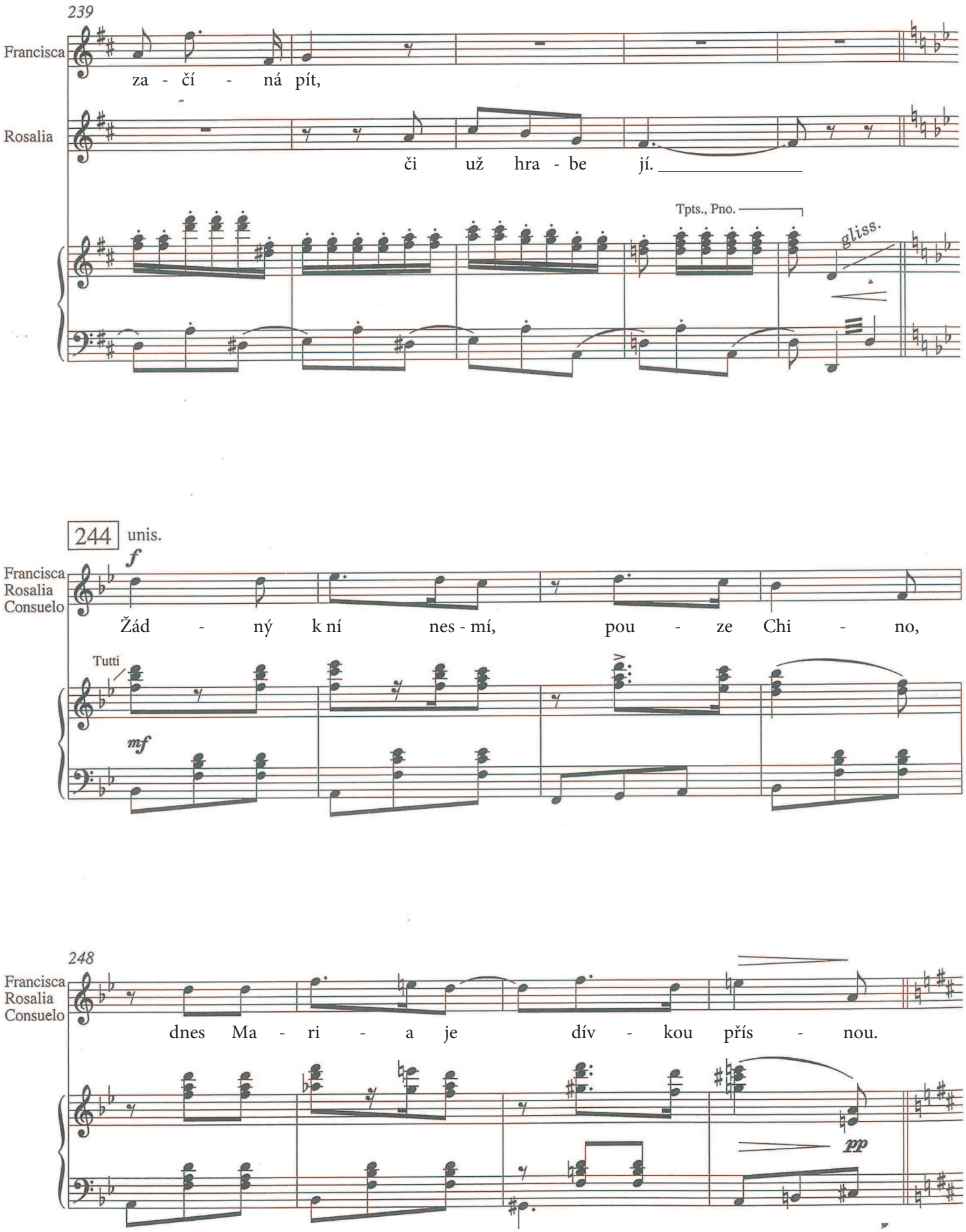
239
Francisca
za - čí - ná pít,
Rosalia
či už hra - be jí.
Tpts., Pno.
gliss.
244
unis.
f
Francisca
Rosalia
Consuelo
Žád - ný k ní nes - mí, pou - ze Chi - no,
Tutti
mf
248
Francisca
Rosalia
Consuelo
dnes Ma - ri - a je dív - kou přís - nou.
pp

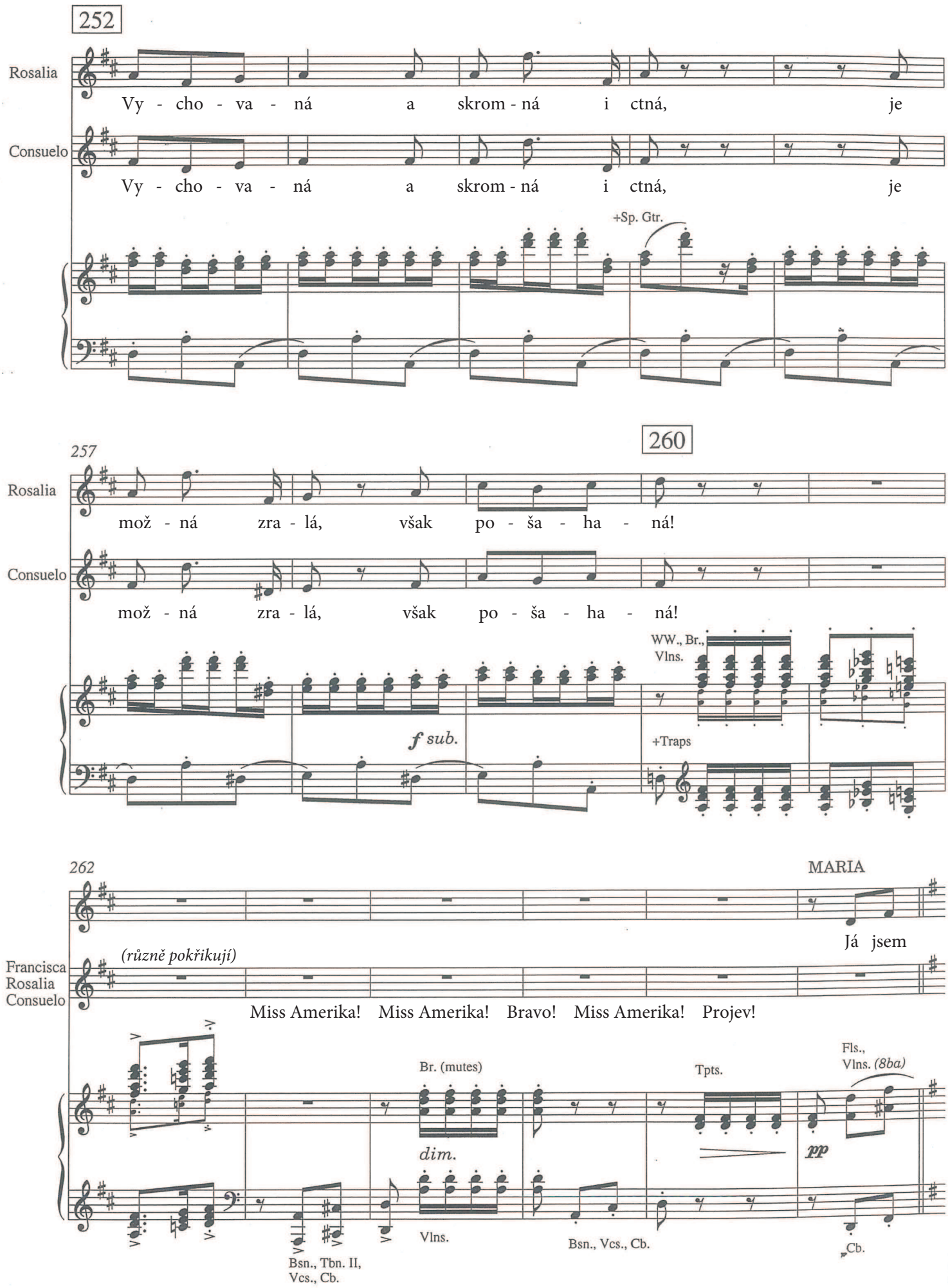
252
Rosalia
Vy - cho - va - ná a skrom - ná i ctná, je
Consuelo
Vy - cho - va - ná a skrom - ná i ctná, je
+Sp. Gtr.
257
260
Rosalia
mož - ná zra - lá, však po - ša - ha - ná!
Consuelo
mož - ná zra - lá, však po - ša - ha - ná!
WW., Br., Vlns.
f sub.
+Traps
262
MARIA
Já jsem
Francisca
Rosalia
Consuelo
(různě pokřikují)
Miss Amerika! Miss Amerika! Bravo! Miss Amerika! Projev!
Br. (mutes)
Tpts.
Fls., Vlns. (8ba)
dim.
pp
Bsn., Tbn. II, Vcs., Cb.
Vlns.
Bsn., Vcs., Cb.
Cb.

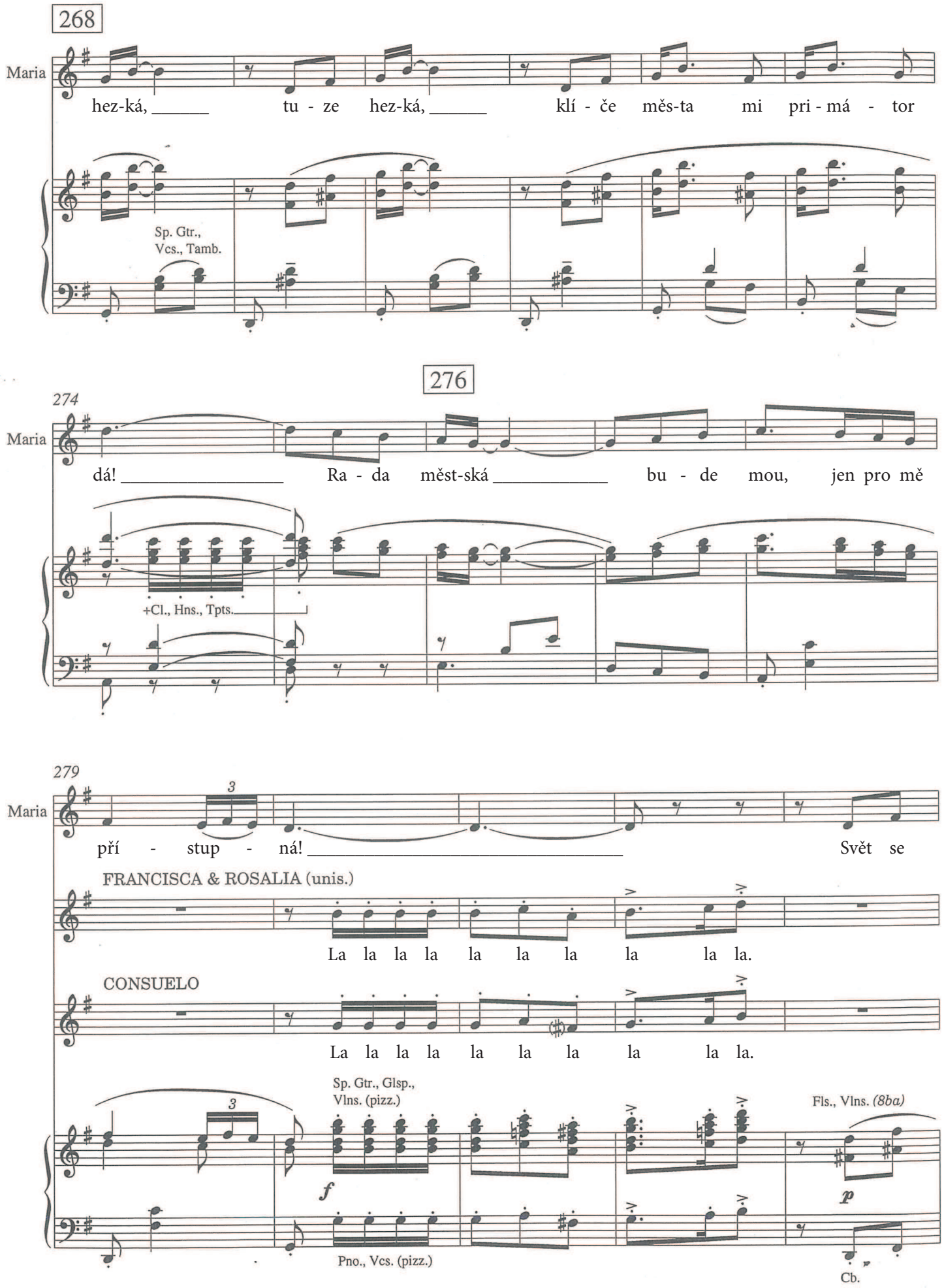
268
Maria
hez-ká, tu - ze hez-ká, klí - če měs-ta mi pri - má - tor
Sp. Gtr.,
Vcs., Tamb.
276
274
Maria
dá! Ra - da měst-ská bu - de mou, jen pro mě
+Cl., Hns., Tpts.
279
Maria
pří - stup - ná! Svět se
FRANCISCA & ROSALIA (unis.)
La la la la la la la la la la.
CONSUELO
La la la la la la la la la la.
Sp. Gtr., Glsp.,
Vlns. (pizz.)
Fls., Vlns. (8ba)
f
p
Pno., Vcs. (pizz.)
Cb.

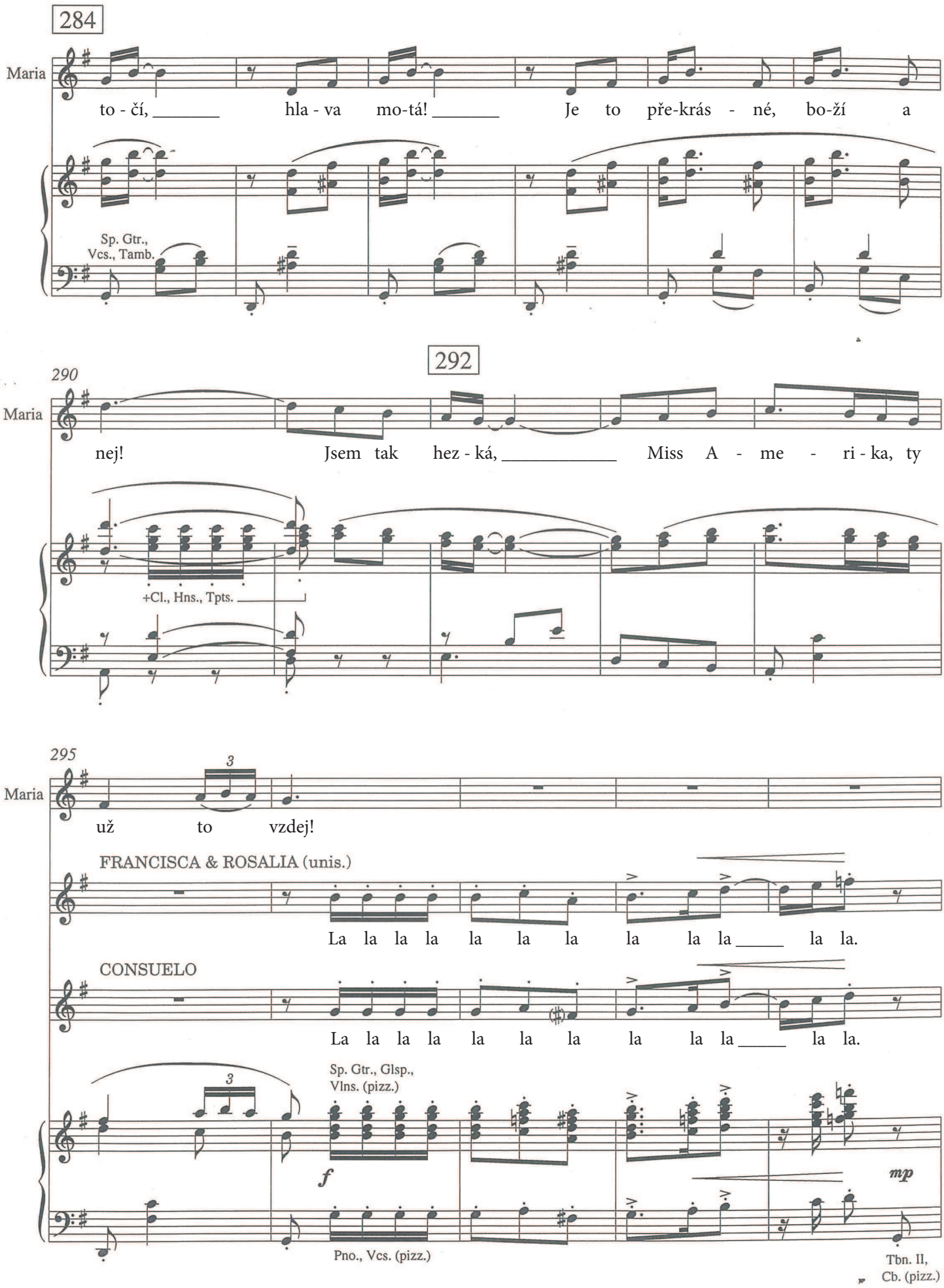
284
Maria
to - čí, hla - va mo-tá! Je to pře-krás - né, bo-ží a
Sp. Gtr.,
Vcs., Tamb.
292
290
Maria
nej! Jsem tak hez - ká, Miss A - me - ri - ka, ty
+Cl., Hns., Tpts.
295
Maria
už to vzdej!
FRANCISCA & ROSALIA (unis.)
La la la la la la la la la la la la.
CONSUELO
La la la la la la la la la la la la.
Sp. Gtr., Glsp.,
Vlns. (pizz.)
f
mp
Pno., Vcs. (pizz.)
Tbn. II,
Cb. (pizz.)

300

Maria

Kdo, zr-cad - lo mé, je ta prin - cez - na? Kte - rý z vás ji,

Francisca
Rosalia
Consuelo

unis.

Má - mí tě zrak?

Fls., Cl.

p *f* *p*

Bsn. Vcs., Cb. (pizz.) Bsn.

305 308

Maria

pá - no - vé, zná? Ja - ká pos - ta - va, ša - ty, no - hy,

cresc.

Francisca

Kdo? Je! Je!

cresc.

Rosalia

Kde je? Je!

cresc.

Consuelo

Co? Je! Je!

cresc.

+Tpts., Sp. Gtr.

p *cresc.*

f

+Tbn. I

Vcs., Cb. (pizz.)

310

Maria: tvář hle-dí tu na vás? To jsem pře-ce já!

Francisca: Je! Je! To jsem pře-ce já!

Rosalia: Je! Je! To jsem pře-ce já!

Consuelo: Je! Je! To jsem pře-ce

Tpts., Hns., Vlns., Vcs.

Bsn., BD, Cb.

316

315

Maria: Jsem tak skvě-lá, u - hran - či - vá, ce - lá di - vá se

Francisca: Je tak skvě - lá, u - hran - či - vá, ce - lá

Rosalia: Je tak skvě - lá, u - hran - či - vá, ce - lá

Consuelo: já! Je tak skvě - lá, u - hran - či - vá, ce - lá

Fls.

p sub.

+Traps

Sp. Gtr., Vcs., Tamb.

Bsn., Cb. (arco)

–Bsn.

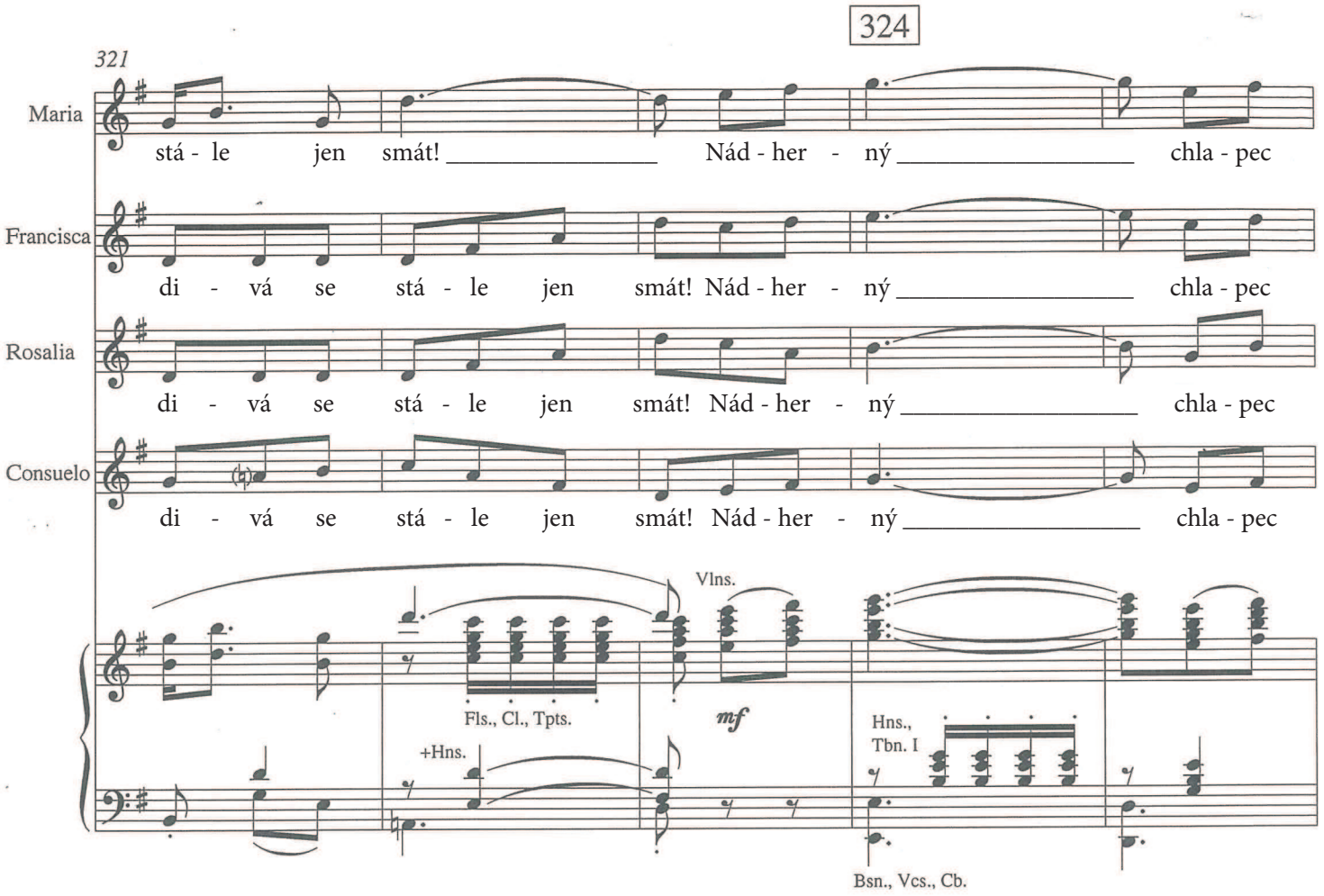
324
321
Maria
stá - le jen smát! Nád - her - ný chla - pec
Francisca
di - vá se stá - le jen smát! Nád - her - ný chla - pec
Rosalia
di - vá se stá - le jen smát! Nád - her - ný chla - pec
Consuelo
di - vá se stá - le jen smát! Nád - her - ný chla - pec
Vlns.
Fls., Cl., Tpts.
mf
+Hns.
Hns.,
Tbn. I
Bsn., Vcs., Cb.

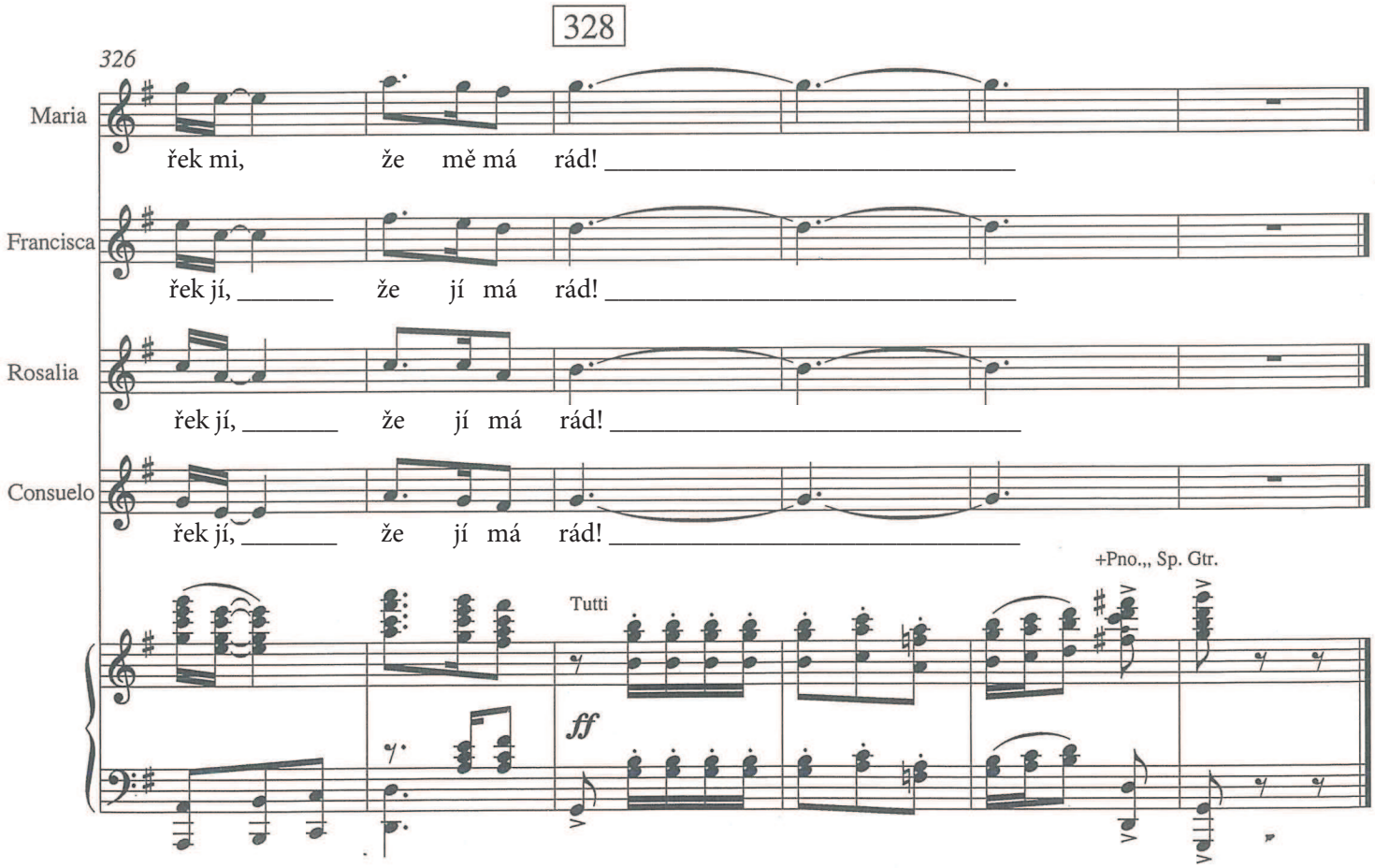
328
326
Maria
řek mi, že mě má rád!
Francisca
řek jí, že jí má rád!
Rosalia
řek jí, že jí má rád!
Consuelo
řek jí, že jí má rád!
+Pno.,, Sp. Gtr.
Tutti
ff